

SI JEHOVA NO EDIFICARE LA CASA
EN VANO TRABAJAN LOS QUE LA EDIFICAN
SAL. 127:1



GESICC

GEOTECNIA. SUPERVISION. INGENIERIA Y CONTROL DE CALIDAD S.A. DE C.V.

analisec^{MR}
Asociado N° 382

SI JEHOVA NO EDIFICARE LA CASA
EN VANO TRABAJAN LOS QUE LA EDIFICAN
SAL. 127:1



GESICC

**GEOTECNIA. SUPERVISION. INGENIERIA Y CONTROL
DE CALIDAD S.A. DE C.V.**

CURRICULUM EMPRESARIAL

CALLE DAVID GUSTAVO HERNANDEZ OLAN NO. EXT. 13,
COL. MELCHOR OCAMPO, H. CARDENAS, TABASCO.
TEL. (937) 111-3191, CEL. (937) 153-5049 y (937) 141-0015

E-mail: gesicc@hotmail.com

R.F.C. GSI-090319-9B1 IMSS-E74-20192-10-5

www.gesiccsondeosyconcretos.com

SI JEHOVA NO EDIFICARE LA CASA
EN VANO TRABAJAN LOS QUE LA EDIFICAN
SAL. 127:1



GESICC

GEOTECNIA. SUPERVISION. INGENIERIA Y CONTROL DE CALIDAD S.A. DE C.V.

analisec^{MR}
Asociado N° 382

SI JEHOVA NO EDIFICARE LA CASA
EN VANO TRABAJAN LOS QUE LA EDIFICAN
SAL. 127:1



GESICC

**GEOTECNIA. SUPERVISION. INGENIERIA Y CONTROL
DE CALIDAD S.A. DE C.V.**

CARTA DE PRESENTACION

CARTA DE PRESENTACION

H. Cárdenas, Tabasco, a Febrero de 2023

A QUIEN CORRESPONDA

PRESENTE:

El que suscribe; Téc. Carlos Mena Hernández, gerente de la firma; GESICC S.A. DE C.V., me permito presentar a su consideración el currículum de esta empresa, para ofrecerle nuestros servicios profesionales consistente en: Geotecnia, Supervisión, Ingeniería, Servicios de Laboratorio de Pruebas y Control de Calidad, así como Asesoría, Consultoría, Estudios y Proyectos de Ingeniería y Arquitectura, Contamos con personal capacitado, equipo y la experiencia necesaria para llevar a cabo todos los trabajos que se nos encomiende.

Sin otro particular le reiteramos nuestro interés de participar en las obras que esté llevando a cabo y con la seguridad de ser tomados en cuenta, le anticipamos nuestra más alta y distinguida consideración,

ATENTAMENTE

Geotecnia, Supervisión, Ingeniería y Control de Calidad S.A de C.V.

Tec. Carlos Mena Hernández
Representante Legal

PRESENTACIÓN:

● INTRODUCCIÓN.

GEOTECNIA, SUPERVISION, INGENIERIA Y CONTROL DE CALIDAD, S.A. DE C.V. (**GESICC**), es una empresa comprometida con el ramo de la construcción que fue creada a principios del año 2007, con el propósito de brindar los servicios de control de calidades en los materiales y estudios de mecánica de suelos, a las Empresas que se dedican al ramo de la Ingeniería Civil, siempre cumpliendo con los objetivos de sus clientes y apegándose a las normas de calidad vigentes en nuestro país. Además, ofrecemos SOLUCIONES INTEGRALES a través de servicios profesionales en proyecto, dirección, coordinación, construcción y supervisión de obras

Actualmente en México el ramo de la construcción es muy extenso por lo que nos esforzamos en brindar servicios especializados con actualizaciones constantes.

● QUIENES SOMOS:

GESICC,S.A.DE C.V., es una empresa que cuenta con el personal apropiado para cada proyecto específico, ya sea; Geotecnia, Supervisión, Ingeniería, Servicios de Laboratorio de Pruebas y Control de Calidad, así como Asesoría y Consultoría Técnica, Estudios y Proyectos de Ingeniería y Arquitectura y la Construcción de Obras. Contamos con;

- Un equipo multidisciplinario de profesionales altamente capacitados como son:
 - Ingenieros Civiles,
 - Ingenieros Especialista en Mecánica de Suelos
 - Arquitectos
 - Topografía
 - Técnicos Laboratoristas en control de calidad
 - Técnicos Perforistas
 - Técnicos (en Topografía, en Construcción, en Instalaciones, en dibujo por computadora),
 - Personal de campo con años de experiencias.
 - Técnicos y especialistas en el área de mantenimiento y remodelación.
- Herramientas, equipos y tecnología necesaria para hacer frente a proyectos integrales.
- Sistemas de información por computadora para un óptimo seguimiento de los trabajos.
- Amplio conocimiento del medio de la construcción estatal y federal acerca de sus reglamentos y normatividad.
- Conocimiento profundo de las normas oficiales mexicanas.

No solamente contamos con los conocimientos técnicos necesarios para llevar a cabo un estudio, proyecto u obra, sino mantenemos la observancia de un estricto código de **ética profesional**, donde la honestidad, la responsabilidad, el esfuerzo y la atención se traducen en el cuidado de los intereses de **nuestro cliente**, para que éste tenga la mejor opción en cuanto a costo, tiempo y calidad en la ejecución de un estudio, proyecto y/o construcción.

● NUESTRA MISIÓN:

Ofrecer a nuestros clientes servicios de calidad, en las diversas áreas de estudio del laboratorio y pruebas de suelos en las diferentes regiones del país, mediante un compromiso social, haciendo conciencia de lo importante que es preservar el medio ambiente; comprometiéndonos a la mejora continua con nuestros servicios y equipos de laboratorio. Asimismo lograr que en cada uno de nuestros diseños y proyectos, el usuario o los usuarios tengan una sensación de equilibrio, proporción, armonía y confort tanto en el interior del espacio como en la escala exterior de nuestra obra.

● NUESTRA VISION:

Ubicarse como una de las mejores empresas del ramo de la construcción y laboratorio en el control de calidad y mecánica de suelos, supervisión, ingeniería y construcción a nivel local, estatal y nacional, con un proyecto estratégico de calidad con equipos de la más alta tecnología, para así poder responder a los retos, oportunidades y necesidades del cliente, enfrentando los desafíos relacionados al sector de la construcción.

● NUESTRA META:

Cumplir con las expectativas del cliente a través de tres conceptos:

- ✓ COSTO
- ✓ TIEMPO y
- ✓ CALIDAD

Cotizando nuestros servicios a precios justos y competitivos, tomando en cuenta la optimización del tiempo que es muy valioso, sin dejar a un lado la calidad esperada, dando además, un valor agregado a nuestro trabajo ofreciendo un excelente servicio integral.

● NUESTRO OBJETIVO:

Brindar a todos nuestros clientes un servicio de calidad, cumpliendo las necesidades del mismo; es por ello que cada uno de nuestros elementos que integran el equipo de trabajo, cuentan con los valores humanos de calidad y equidad, formando un solo cuerpo integrador, con el objetivo de: satisfacer las expectativas del cliente siendo éste nuestra principal prioridad, aplicando las teorías de calidad del "justin time" (justo a tiempo) para que los que requieran de nuestros servicios no tengan contratiempos en sus agendas de trabajo.

● NUESTROS SERVICIOS:

Le ofrecemos servicios integrales en distintas áreas que usted o ustedes necesiten. Como son:

I. GEOTECNIA:

ESTUDIO DE MECANICA DE SUELOS:

- Elaboración de pozos a cielo abierto de 0.00 – 3.00 m. de profundidad, con muestreo alterado de todos los estratos encontrados y extracción de muestra inalterada (cúbica de 25 cm. x 25 cm. x 25 cm.)
- Elaboración de los sondeos mixtos a cualquier profundidad, combinando el muestreo alterado con penetración estándar (SPT) y muestreo inalterado con tubo de pared Shelby.

PRUEBAS DE LABORATORIO:

- Contenido de agua del suelo en estado natural
- Peso específico relativo de los sólidos
- Pruebas Índice (límite líquido, límite plástico, índice plástico)
- Análisis granulométrico
- Pruebas de Compresión Simple
- Pruebas de Compresión Triaxial UU.
- Pruebas de Consolidación Unidimensional
- Pruebas de Permeabilidad en suelos Arenosos-arcillosos.
- Determinación de pruebas de resistencia al corte no drenado en suelos cohesivos.

TRABAJOS DE INGENIERIA:

- Informe técnico: incluye cálculos de capacidad de carga, asentamientos y propuestas de cimentación adecuada al tipo de obra, informe fotográfico con fotografías de campo y laboratorio.
- Localización de Bancos de materiales.

II. CONTROL DE CALIDAD:

PAVIMENTOS ASFALTICOS:

- Estudios de calidad de materiales para terracerías, revestimientos, bases y sub – bases hidráulicas
- Estudios de estabilización con calhidra o cemento Portland para terracerías (suelo-cemento)
- Estudios de estabilización con cemento Portland de bases hidráulicas
- Determinación de grados de compactación en capas de terracerías, revestimientos, bases y sub – bases hidráulicas.
- Estudios de calidad de agregados para carreteras asfálticas
- Diseños de mezclas asfálticas en frío pétreo - cemento para nivelaciones y carpetas asfálticas
- Ensaye de mezclas asfálticas en frío y en caliente (porcentaje de cemento asfáltico, peso volumétrico, estabilidad, vacíos, V.A.M., y flujo).
- Determinación de grados de compactación de carpetas asfálticas
- Calibración de plantas mezcladoras en frío y en caliente
- Extracciones de núcleos (corazones) en carpetas asfálticas para determinación de su peso volumétrico, estabilidad, vacíos, V.A.M., flujo y grado de compactación).

CONCRETOS HIDRAULICOS:

- Estudios de calidad de agregados (Arenas, gravas) para la elaboración de concretos hidráulicos
- Diseños de resistencias para concretos hidráulicos.
- Muestreo de concreto hidráulico fresco en obra, incluye: determinación del revenimiento, elaboración de cilindros de 15 cm. de diám. x 30 cm. de altura o vigas de 15 cm. x 15 cm x 60 cm.
- Determinación de la resistencia a la compresión y flexión del concreto hidráulico, incluye: curado de cilindros y vigas, cabeceo de cilindro con azufre y ensaye de los mismos a los 7, 14 y 28 días para concreto de fraguado normal y 3, 7 y 14 días para concreto de fraguado rápido.
- Estudio de calidad de agregados para la elaboración de morteros hidráulicos.
- Dosificación de mezclas para morteros hidráulicos
- Muestreo de mortero hidráulico en obra, incluye: elaboración de cilindros de 5 cm de diám. x 10 cm de altura.
- Determinación de resistencia a la compresión de mortero hidráulico incluye: curado de cilindros, cabeceo de cilindros con azufre y ensaye de los mismos a los 7, 14 y 28 días.

III. SUPERVISION, DIRECCION Y CONTROL DE OBRAS:

- Caminos.
- Edificación.
- Agua potable.
- Obras rurales.
- Urbanización municipal.
- Servicios de salud.
- Educación.
- Drenaje y alcantarillado.
- Perforación de pozo profundo

IV. INGENIERIA Y ESTUDIOS TECNICOS:

- Estudios Geotécnicos.
- Ingeniería Básica y de Detalle.
- Ingeniería Estructural.
- Ingeniería Topográfica y Geodésica
- Estudio de Impacto Ambiental.
- Estudio hidrológicos e hidráulicos.
- Estudio de Ingeniería de Tránsito.
- Topografía

V. DISEÑO, PROYECTO Y CONSTRUCCION DE OBRAS:

- Diseños y proyectos arquitectónicos, estructurales y de instalaciones en los siguientes rubros:
 - Edificación:
 - ✓ Viviendas para fraccionamientos, Residencias, Auditorios, Mercados Públicos.
 - Agua potable:
 - ✓ Sistema de Agua potable: **Red de Conducción y de Distribución, Obras de Captación** (galerías filtrantes, Cisternas o Tanques.), **Obras de Almacenamiento** (tanques superficiales o elevados.), **Pozos Profundos** (Perforación, Equipamiento y Mantenimiento).
 - Obras rurales:
 - ✓ **Sistemas de riego, Bordos para Almacenamiento, Almacenes y Bodegas** (industrial, agrícola), **Fábricas y Talleres Comunitarios, Mejoramiento de Viviendas.**
 - Urbanización municipal:
 - ✓ **Muros de Contención, Guarniciones y Banquetas, Estacionamientos, Puentes Vehiculares y Peatonales, Pavimentación** (Concreto Hidráulico, Adoquinado, Empedrado, Estampado.), **Parques Públicos, Planificación Urbana y Regional.**
 - Servicios de salud:
 - ✓ **Casa de Salud, Centro de Salud, Unidad Médica Rural, Asilo para Ancianos, Guarderías, Centro de Rehabilitación para Atención a Discapacitados, Proyectos para el Tratamiento de la basura.**
-
- Educación:

- ✓ **Aulas Escolares, Talleres, Anexos Sanitarios, Obras complementarias** (Canchas Deportivas, Andadores, Bardas Perimetrales, Fachadas de Accesos).
- Drenaje y alcantarillado:
 - ✓ **Sistema de Alcantarillado** (red de atarjeas, subcolectores, colector, emisor, pozos de visita, registros, etc.), **Obra de descarga, Planta de Tratamiento de Aguas Residuales, Drenaje Pluvial, Protección de las márgenes** (enrocamientos, gaviones, muros de contención).

VI. SERVICIO DE MANTENIMIENTO:

- Albañilería en general
- Instalaciones eléctricas de baja y media tensión.
- Instalaciones sanitarias.
- Instalaciones hidráulica
- Herrería y cancelería.
- Instalación y mantenimiento de sistema de aire acondicionado.
- Acabados (tabla roca durock, pastas texturizado, liso, pintura vinílica y esmalte).
- Carpintería
- Impermeabilizaciones en losas y muros.
- Limpiezas de anuncios y fachadas.
- Colocación de fibra de carbono a estructuras de carga.
- Colocación de serpentina metálica en muro perimetral.
- Pintura en interiores y exteriores.

VII. SERVICIOS PROFESIONALES:

- Asesoría y Consultoría Técnica.
- Inspección Técnica de Obras.
- Capacitación Técnica en áreas de laboratorio.
- Formulación de Dictámenes Periciales y Avalúos.

Contamos con los servicios de información y los programas más modernos del mercado. Garantizamos tiempos de respuesta, disminución de costos con supervisión continua, y la información que usted o ustedes necesiten al día en tiempo y forma.

Nuestras instalaciones están ubicadas en Carretera Cárdenas – Comalcalco, a un costado de la gasolinera calle David Gustavo Hernández Olán Núm. Ext. 13, Colonia Melchor Ocampo, H. Cárdenas, Tabasco. Tel. (937) 111 31 91, Cel. (937) 153 5049 y (937) 141 0015. www.gesiccsondeosyconcretos.com. Email. gesicc@hotmail.com con horario de lunes a viernes de 07:00 a.m. a 17:00 p.m. y sábados de 07:00 a.m. a 13:00 p.m.

ATENTAMENTE

Geotecnia, Supervisión, Ingeniería y Control de Calidad S.A de C.V.

Tec. Carlos Mena Hernández
Representante Legal

RELACION DE PERSONAL DE APOYO DE LA EMPRESA

| NOMBRE | PROFESION | AREA DE ESPECIALIDAD |
|---|--|---|
| <u>DEPTO. TECNICO:</u> | | |
| Aldo Manuel Garduza Santiago | Ing. Civil | Cimentaciones y Estructuras |
| Raúl Félix Mena Sosa | Ing. Civil | Laboratorio de Control de Calidad |
| Ángel Priego Torres | Ing. Civil | Diseños y Proyectos |
| <u>DEPARTAMENTO ADMINISTRATIVO:</u> | | |
| Carmelo Jiménez Jiménez | Licenciado en Comercio y Finanzas Internacionales. Profesional Técnico en Contabilidad Fiscal. | Organización contable, cálculos y declaración de impuestos. |
| <u>DEPARTAMENTO DE LABORATORIO</u> | | |
| Rosa Isila Aguilar Jacinto | Lic. Químico Farmacéutico Biólogo | Jefe de Laboratorio |
| Jaime Cervantes Sánchez | Ingeniero Civil | Jefe de Campo |
| Gerardo Jiménez Hernández | Técnico | Laboratorista |
| Hubert Villegas Mena | Técnico | Laboratorista |
| Elmer Jiménez Hernández | Técnico | Laboratorista |
| <u>DEPARTAMENTO DE PERFORACIÓN</u> | | |
| Enrique Villegas Mena | Técnico | Perforista |
| Moisés Palma Mena | Técnico | Perforista |
| <u>DEPARTAMENTO DE MANTENIMIENTO</u> | | |
| Juan Gabriel de Dios Gerónimo | Técnico | Albañilería y acabados |
| Uriel Rodríguez Hernández | Técnico Especialista | Plomería, Instalación eléctrica media y baja tensión. |
| Israel Santiago López | Técnico | Herrería y soldadura |

ATENTAMENTE

Geotecnia, Supervisión, Ingeniería y Control de Calidad S.A de C.V.

Tec. Carlos Mena Hernández
Representante Legal

C.C.P. - Expediente.

SI JEHOVA NO EDIFICARE LA CASA
EN VANO TRABAJAN LOS QUE LA EDIFICAN
SAL. 127:1



GESICC

GEOTECNIA. SUPERVISION. INGENIERIA Y CONTROL DE CALIDAD S.A. DE C.V.

analisec^{MR}
Asociado N° 382

SI JEHOVA NO EDIFICARE LA CASA
EN VANO TRABAJAN LOS QUE LA EDIFICAN
SAL. 127:1



GESICC

GEOTECNIA. SUPERVISION. INGENIERIA Y CONTROL
DE CALIDAD S.A. DE C.V.

ACTA CONSTITUTIVA, IMSS Y REGISTRÓ FEDERAL DE CONTRIBUYENTES.



ACTA CONSTITUTIVA



NOTARIA PUBLICA NUM. 4

TITULAR

Lic. José Luis Ocaña Andrade

CED. PROFESIONAL 235442

R. F. C. OAAL-470826-JU9

ADSCRITO

Lic. Gustavo Eduardo Ocaña Ruiz

CED. PROFESIONAL 2968668

R. F. C. OARG-750504-D93

NUM. 10435 VOL. CXXVY FOLIOS _____

FECHA DEL INSTRUMENTO 8 DE FEBRERO DE 2010

FECHA DEL TESTIMONIO 15 DE FEBRERO DE 2010

TESTIMONIO PRIMERO DE LA ESCRITURA PUBLICA QUE CONTIENE LA PROTO-
COLIZACION DEL ACTA DE ASAMBLEA GENERAL EXTRAORDINARIA Y LA LIS-

TA DE ASISTENCIA DE FECHA 9 DE ENERO DEL AÑO 2010 DE LA SOCIE-
DAD MERCANTIL DENOMINADA "GEOTECNIA, SUPERVISION, INGENIERIA Y
CONTROL DE CALIDAD", S.A. DE C.V., REPRESENTADA POR EL SEÑOR -
CARLOS MENA HERNANDEZ, EN SU CARACTER DE DELEGADO ESPECIAL.

ZARAGOZA 618-BIS, LOCAL 6

TELEFONO 3-72-02-66

H. CARDENAS, TABASCO



RFC

Servicio de Administración Tributaria
SECRETARÍA DE ECONOMÍA Y CALIDAD FISCAL

CÉDULA DE IDENTIFICACIÓN FISCAL

CLAVE DE REG. FED. DE CONTRIBUYENTE

GS10903199B1

NOMBRE, DENOMINACIÓN O RAZÓN SOCIAL

**GEOTECNIA, SUPERVISION,
INGENIERIA Y CONTROL DE
CALIDAD SA DE CV**

FOLIO

C7480694

TAB-06/12/2011-RctaPFOHEV

INSCRIPCIÓN EN EL R.F.C

EL SERVICIO DE ADMINISTRACIÓN TRIBUTARIA, LE DA A CONOCER EL REGISTRO FEDERAL DE CONTRIBUYENTES, QUE LE HA SIDO ASIGNADO CON BASE EN LOS DATOS QUE PROPORCIONÓ, LOS CUALES HAN QUEDADO REGISTRADOS CONFORME A LO SIGUIENTE:

NOMBRE, DENOMINACIÓN O RAZÓN SOCIAL
GEOTECNIA, SUPERVISION, INGENIERIA Y CONTROL DE CALIDAD SA DE CV

DOMICILIO
CALLE DAVID GUSTAVO HERNANDEZ OLAN 13 MELCHOR OCAMPO TABASCO 86520

CLAVE DEL R.F.C GS10903199B1

ADMINISTRACIÓN LOCAL **ALR VILLAHERMOSA, TAB.**

ACTIVIDAD **Otros trabajos especializados para la construcción**

SITUACIÓN DE REGISTRO
ACTIVO

FECHA DE INSCRIPCIÓN **29-05-2009** FECHA DE INICIO DE OPERACIONES **19-03-2009**

OBLIGACIONES

| DESCRIPCIÓN | FECHA ALTA |
|---|------------|
| Presentar la declaración y pago provisional mensual de retenciones de Impuesto Sobre la Renta (ISR) por sueldos y salarios. | 19-03-2009 |
| Presentar la declaración anual de Impuesto Sobre la Renta (ISR) donde se informe sobre los clientes y proveedores de bienes y servicios. | 19-03-2009 |
| Presentar la declaración anual de Impuesto Sobre la Renta (ISR) donde informen sobre los pagos y retenciones de servicios profesionales. (Personas morales). | 19-03-2009 |
| Presentar la declaración anual de Impuesto Sobre la Renta (ISR) donde se informe sobre las retenciones efectuadas por pagos de rentas de bienes inmuebles. | 19-03-2009 |
| Presentar la declaración anual donde se informe sobre las retenciones de los trabajadores que recibieron sueldos y salarios y trabajadores asimilados a salarios. | 19-03-2009 |
| Proporcionar la información del Impuesto al Valor Agregado (IVA) que se solicite en las declaraciones del Impuesto Sobre la Renta (ISR) | 19-03-2009 |
| Presentar la declaración y pago provisional trimestral de Impuesto Sobre la Renta (ISR) de personas morales por inicio del segundo ejercicio fiscal. | 01-01-2010 |
| Presentar la declaración y pago provisional mensual de Impuesto Sobre la Renta (ISR) de personas morales del régimen general. | 01-04-2010 |
| Presentar la declaración anual de Impuesto Sobre la Renta (ISR) de personas morales | 19-03-2009 |
| Presentar la declaración mensual donde se informe sobre las operaciones con terceros para efectos de impuesto al Valor Agregado (IVA). | 19-03-2009 |
| Presentar la declaración y pago provisional mensual del Impuesto Empresarial a Tasa Única (IETU). | 19-03-2009 |
| Presentar la declaración Informativa anual de Subsidio para el Empleo. | 19-03-2009 |
| Presentar la declaración y pago provisional mensual de Impuesto Sobre la Renta (ISR) por las retenciones realizadas por servicios profesionales. | 19-03-2009 |
| Presentar la declaración y pago anual del Impuesto Empresarial a Tasa Única (IETU). | 19-03-2009 |
| Presentar la declaración y pago mensual de retenciones de Impuesto al Valor Agregado (IVA). | 19-03-2009 |
| Presentar la declaración y pago provisional mensual de las retenciones de Impuesto Sobre la Renta (ISR) realizadas por el pago de rentas de bienes inmuebles. | 19-03-2009 |
| Presentar la declaración y pago definitivo mensual de Impuesto al Valor Agregado (IVA). | 19-03-2009 |

| TRÁMITES EFECTUADOS | FECHA DE PRESENTACIÓN | FOLIO DEL TRÁMITE |
|---|-----------------------|-------------------|
| Reg. Federal Contribuyente / Actualización / Cambio de Domicilio | 06-04-2011 | RF201129525267 |
| Reg. Federal Contribuyente / Inscripción / Inscripción de Persona Moral | 21-05-2009 | RF200915520887 |

Fecha de Impresión: 08 de Diciembre de 2011
TELEFONO DE ATENCIÓN CIUDADANA
(Quejas Y Sugerencias) 01-800-463-6728

AdLB8BenJLi+qEJFAPqfQrSjw+oIVIXGKBS8u7wAY6FuLhITJ5HVtqIQocl0a4XR9NqZf4mFfityWDt8NguDnQ3Vf07MgNu4UG+EBmbcv+JEPYtdmYSBybjUnz
P9nADETthORr7rNBmH5WjwaPGI6joIv9UcgKaHFqOX/kvX3=

SI JEHOVA NO EDIFICARE LA CASA
EN VANO TRABAJAN LOS QUE LA EDIFICAN
SAL. 127:1



GESICC

GEOTECNIA. SUPERVISION. INGENIERIA Y CONTROL DE CALIDAD S.A. DE C.V.

analisec^{MR}
Asociado N° 382

SI JEHOVA NO EDIFICARE LA CASA
EN VANO TRABAJAN LOS QUE LA EDIFICAN
SAL. 127:1



GESICC

**GEOTECNIA. SUPERVISION. INGENIERIA Y CONTROL
DE CALIDAD S.A. DE C.V.**

**TRABAJOS
REALIZADOS EN AREA DE
LABORATORIO,
MANTENIMIENTO Y
CONSTRUCCION DE OBRAS.**

EXPERIENCIA LABORAL

AÑO 2009

| | | |
|---|--|---------------------------|
| CONSTRUCCION, REHABILITACION Y SUPERVISION DE OBRAS MARITIMAS, S. A. DE C. V. Calle 49 – D No. 310, 52 x 54 Fracc. Francisco de Montejo, Mérida, Yuc. | Estudio de Mecánica de Suelos: Obra: Proyecto ejecutivo de paso superior vehicular en el entronque Tabscoob. | Villahermosa, Tab. |
| | Estudio de Mecánica de Suelos: Obra: Proyecto construcción del puente ganadero, ubicado en: Carretera Cárdenas – Huimanguillo, Tab. | Huimanguillo, Tab. |
| COMPAÑIA PEÑA SANCHEZ, S.A. DE C.V. Revolución no. 429, Col. Centro, Coatzacoalcos, Ver. | Servicio de Control de Calidad: Obra: “Estudio, proyecto y reconstrucción de un puente vado” en el km. 7 + 700 en el camino: la Chinantla-Helio García Alfaro) el Carmen-Bajo Grande – el Luchador | Uxpanapa, Ver. |
| CONSTRUCCIONES Y SERVICIOS DE TABASCO, S.A. DE C.V. La Via no. 114, Colonia Atasta de Serra, Villahermosa, Tab. | Servicio de Control de Calidad: Obra: En pera y camino de acceso | Comalcalco, Tab. |
| GRUPO INDUSTRIAL MERODIO, S.A. DE C.V. Av. Nueva Imagen Ed-G2, Dpto. 3 Nueva Imagen, Villahermosa, Tab. | Servicio de Control de Calidad: Obra: Modernización y ampliación con pavimentación asfáltica del camino (Poana – Raya de Zaragoza) Pomoca – Gran Poder – Guayal – El Limón – Castañal - Lomas Alegres 2ª. – Pochitocal 2ª. – longitud 38 km. | Tacotalpa, Tab. |
| | Servicios de Control de Calidad: Obra: Modernización y ampliación con carpeta asfáltica en planta y en frio y en sello premezclado en el camino Tacotalpa – Loma Grande – Castañal – longitud 3.5 km. | Tacotalpa, Tab. |
| ARMADORA TABASQUEÑA, S.A. DE C.V. Av. Plomo 26, Bodega 8, Col. Cd. Industrial, Villahermosa, Tab. | Servicio de Control de Calidad: Obra: Reconstrucción de terracerías, revestimiento, pavimento asfáltico y señalamiento horizontal camino Tequila – Tierra Colorada. | Macuspana, Tab. |
| JOSE SOCORRO PANIAGUA SANCHEZ SimónSarlát No. 238, Col. Atasta, Villahermosa, Tab. | Servicio de Control de Calidad: Obra: Pavimentación asfáltica Mangal – La Aurora | Villahermosa, Tab. |
| CONSTRUCTORA PCN, S.A. DE C.V. Caracol no. 8, Col Rodeo de la Punta Tepic, Nay. | Estudio de Mecánica de Suelos: Obra: Sabanilla, Tintillo | Villahermosa, Tab. |
| CALZADA CONSTRUCCIONES, S.A. DE C.V. Ernesto Malda No. 732 Col. Linda Vista, Villahermosa, Tab. | Servicio de Control de Calidad: Obra: Pera BricoL 1 DL | Cunduacan, Tab. |
| GC CONSTRUCTORA, S. A. DE C. V. San Luis Acatlán, Gro. | Servicio de Control de Calidad: Reconstrucción del camino Tlapa – Marquelia. Del km 80+000 al km 162+000. | En el estado de Guerrero. |
| | Servicio de Control de Calidad: | Uxpanapa, Ver. |



| | | |
|--|---|---------------------|
| COMPAÑIA PEÑA SANCHEZ, S. A. DE C. V. (COPESA) | Construcción del Puente "BAJO GRANDE" ubicado en el Km. 7+700, en el camino E.C. (La Chinantla-Helio García Alfaro)-El Carmen-Bajo Grande-El Luchador. | Coatzacoalcos, Ver. |
| | <p>Servicio de Supervisión: Rehabilitación de Edificio de Bomberos, en la Colonia Manuel Ávila Camacho.</p> <p>Servicio de Mantenimiento: Mantenimiento General al Edificio de Recursos Humanos ubicado en el Interior de La Refinería Gral. Lázaro Cárdenas.</p> | Minatitlán, Ver. |

AÑO 2010

| | | |
|---|--|--------------------|
| MAN GRUPO INMOBILIARIO, SA. DE CV. Camino Antiguo a San Lucas # 538 Col. San Lucas Xochimanca del Xochimilco, D. F. | <p>Servicio de Control de Calidad: Obra: En plataforma</p> | Paraiso, Tab. |
| CONSTRUCCIONES Y SERVICIOS DE TABASCO, S.A. DE C.V. La Via # 114 Col. Atasta de Serra, Villahermosa, Tab. | <p>Estudio de Mecánica de Suelos: Obra: Construcción de la Macropera Teoteco 12, en la Ra. la Ceiba</p> | Reforma, Chis. |
| CONSTRUCTORA CHAVEZ, S.A. DE C.V. Av. Tabasco # 205, Fraccionamiento Guadalupe Villahermosa, Tab. | <p>Servicio de Control de Calidad: Obra: Construcción de línea de gasoducto de 16" □ Bellota 114 A Batería Bellota 1, ubicado en: Tulipán</p> | Cunduacan, Tab. |
| | <p>Servicio de Control de Calidad: Obra: Construcción de líneas de conducción, cabezales y amarres de pozos en el activo integral Bellota-Jujo y otros Región Sur</p> | H. Cárdenas, Tab. |
| GACRUX, S.A. DE C.V. Blvd. Pedro Infante # 2580-10, Col. Los Alamos, Culiacán, Sin. | <p>Servicio de Control de Calidad:</p> | Macuspana, Tab. |
| CONSTRUCTORA PCN, S.A. DE C.V. Caracol no. 8, Col Rodeo de la Punta Tepic, Nay. | <p>Estudio de Mecánica de suelos: Obra: Protección en la margen derecha del rio Grijalva, tramo: Puente Grijalva II – Armenia y del Bordo Aeropuerto – Torno Largo, Sector Monal.</p> | Villahermosa, Tab. |
| RASPO CONSTRUCCIONES, S.A. DEC.V. Av. Gregorio Méndez Magaña # 1101, Col. Centro, Villahermosa, Tab. | <p>Estudio de Mecánica de suelos: Obra: Estudio y proyecto ejecutivo del bordo perimetral, sus estructuras en Oxiacaque y protecciones marginales.</p> | Nacajuca, Tab. |
| CONSTRUCTORA Y URBANIZACIONES JALCONAY, S.A. DE C.V. Abasolo # 75, Col. Leandro Valle, El Pitillal, Jal. | <p>Estudio de Mecánica de suelos: Obra: Protección en la margen derecha del rio Grijalva, tramo: Puente Grijalva II – Armenia y del Bordo Aeropuerto – Torno Largo, Sector Monal.</p> | Villahermosa, Tab. |
| SATURNO CUATRO, S.A. DE C.V. | <p>Estudio de Mecánica de suelos: Obra: T-909 Coppel Madero</p> | Agua Dulce, Ver. |



| | | |
|---|--|--------------------|
| Blvd. Pedro Infante # 2580 – 10, Col. Los Alamos, Culiacán, Sin. | Ubicado: Calle Francisco I. Madero # 211, Col. Centro. Estudio de Mecánica de Suelos: Obra: T-908, Coppel 20 de Noviembre, Ubicado: Av. 20 de Noviembre # 323 y 327, Col. Centro. | Las Choapas, Ver. |
| CONSTRUCTORA PCN, S.A. DE C.V. Caracol no. 8, Col Rodeo de la Punta Tepic, Nay. | Estudio de Mecánica de Suelos: Obra: proyecto del cauce de alivio Buenavista, margen izquierda del Rio Medellin. | Villahermosa, Tab. |
| GRUPO CONSULTOR Y CONSTRUCCIONES, S.A. DE C.V. Macuspana 45 – A Fracc. Plaza Villahermosa, Villahermosa, Tab. | Estudio de Mecánica de Suelos: Obra: Construcción del cauce de alivio tintillo | Villahermosa, Tab. |
| | Estudio de Mecánica de suelos: Obra: Protección marginal de la margen izquierda del rio Mezcalapa, tramo: el Habanero i | H. Cárdenas, Tab. |
| CALZADA CONSTRUCCIONES, S.A. DE C.V. Ernesto Malda # 72, Col. Linda Vista. Villahermosa, Tab. | Servicio de Control de Calidad: Obra: Pozo Jujo # 6 | |

AÑO 2011

| | | |
|--|---|----------------------|
| SATURNO CUATRO, S.A. DE C.V. Blvd. Pedro Infante # 2580 – 10 Col. Los Alamos, Culiacán, Sin. | Servicio de Control de Calidad: Obra: "AMPLIACION DE ALMACEN COPPEL". Ubicado: Carretera Cárdenas - Villahermosa. | Villahermosa, Tab. |
| | Servicio de Control de Calidad: Obra: CENTRO DE DISTRIBUCIÓN TONALÁ Ubicado: Av. Hidalgo s/n, Col. Barrio de San Ramón. | Tonalá, Chis. |
| | Servicio de Control de Calidad: Obra: "CENTRO DE DISTRIBUCION IXTEPEC" Ubicado: Carretera Ixtepec – Juchitán, Km 3 No. 10 Colonia Nueva Esperanza. | Ixtepec, Oaxaca |
| | Servicio de Control de Calidad: Obra: "T - 926 COPPEL MORELOS" Ubicado: Calle Morelos No. 38 esquina con Isabel la Católica, Colonia Centro, C.P. 70110. | Ixtepec, Oax. |
| | Servicio de Control de Calidad: Obra: "T - 978 COPPEL HIDALGO" Ubicado: Jesús Carranza, Ver. | Jesús Carranza, Ver. |
| | Servicio de Control de Calidad: Obra: T-936 CONSTRUCCION TIENDA COPPEL, Ubicado: Ignacio Comonfort Esq. Reforma Colonia Centro. | Mizantla, Ver. |
| | Servicio de Control de Calidad: Obra: T – 959 Coppel Melchor Ocampo, Ubicado: Calle Melchor Ocampo entre Aquiles Serdán y 8 de Octubre. | Paraíso, Tab. |
| | Servicio de Control de Calidad: Obra: T-156 COPPEL JUÁREZ (AMPLIACIÓN – REMODELACIÓN) | Comalcalco, Tab. |



| | | |
|--|--|--------------------|
| | Ubicado: Calle Av. Benito Juárez No. 212, Colonia Centro | |
| CONSTRUCCIONES EL SUMIDERO, S.DE R.L. DE C.V. Retorno 32 s/n, lote 14, manzana 42, col. Oscar Torres Pancardo, Reforma, chis. | Servicio de Control de Calidad | Villahermosa, Tab. |
| CONSTRUCTORA PCN, S.A. DE C.V. Caracol no. 8, Col Rodeo de la Punta, Tepic, Nay. | Estudio de Mecánica de Suelos: Obra: "EJIDO BUENAVISTA, CARRETERA ESCOBA" | Villahermosa, Tab. |
| CONSTRUCCIONES Y PROYECTOS MARTFLO, S.A. DE C.V. Francisco I. Madero # 208, Col. Miguel Hidalgo Poniente, Salinas Cruz, Oax. | Estudio de Mecánica de Suelos: Obra: Estudio geotécnico Ubicado: la Refinería "Ing. Antonio Dovalí Jaime" | Salinas Cruz, Oax. |
| CODEL INGENIEROS S.A. DE C.V. José Martí # 101 Desp. 310 Fracc. Lidia Esther, CP. 86040 Villahermosa, Tab. | Servicio de control de Calidad | Villahermosa, Tab. |
| GRUPO ORDONES CONSTRUCTORES, S.A. DE C.V. Carretera México Toluca # 7577, Col. Cruz Blanca, Deleg. Cuajimalpa de Morelos, México, D. F. | Servicio de Control de Calidad: Obra: MI CINE SAN JOAQUIN Ubicado en: Circuito Interior Carlos Pellicer Cámara, Col. 18 de Marzo, Villahermosa, Tab | Villahermosa, Tab. |
| GEOELEMENTO, S.A. DE C.V. Av. José Pagés Llargo # 124-Altos Col. Lagos de la Ilusiones, Villahermosa, Tab. | Servicio de Control de Calidad: Obra: Proyecto ejecutivo y estudios requeridos por la NOM-083-SEMARNAT-2003 | Teapa, Tab. |
| ECOLOGIA, RECICLAJE Y TRANSPORTACION, S.A. DE C.V. Carretera Cárdenas – Villahermosa Km. 156, H. Cárdenas, Tab. | Estudio de Mecánica de Suelos: Obra: Construcción de un pozo de absorción para descargar agua residuales | Villahermosa, Tab |
| RASPO CONSTRUCCIONES, S.A. DE C.V. Av Gregorio Méndez No. 1101, 2º. Nivel, Col. Centro, C.P. 86000 Villahermosa, Tab. | Estudio de Mecánica de suelos: Obra: Bordo de Protección Ubicación: Monte Grande | Villahermosa, Tab. |
| CONSTRUCTORA RAMHER, S.A. DE C.V. Cristóbal Colón no. 2006, C. P. 2100, Col. Nueva Mexicali, Baja California | Estudio de Mecánica de Suelos: Obra: Centro de Distribución Chedraui, Ubicado: Carretera Villahermosa – Macuspana | Villahermosa, Tab. |
| GRUPO CONSULTOR Y CONSTRUCCIONES, S.A. DE C.V. Macuspana 45-A, Fracc. Plaza Villahermosa CP. 86179, Villahermosa, Tab. | Estudio de Mecánica de Suelos: Obra: Cause de alivio tintillo Ubicado: Municipio del Centro | Villahermosa, Tab. |
| CORPORATIVO EMPRESARIAL EN CONSTRUCCION E INGENIERIA S.A. DE C.V. Cerrada de Popocatépetl Mz 5 Lt 4 – 1 Pomoca Carrillo 3ra SeccNacajuca, Tab | Servicio de Control de Calidad: Sitio navio y sandial | Nacajuca, Tab. |



| | | |
|---|--|--|
| NARCISO OVANDO GARCIA Carretera Villahermosa a Teapa Km 9 edificio – 30 depto.102, col. Fovissste Parrilla, Tabasco. CP. 8628 | Estudio de Mecánica de Suelos: Trabajos de Exploración y Geotecnia | Reforma, Chis |
| GEOTEC LABORATORIOS, S.A. DE C.V. Calle Rio Usumacinta No. 86 Col. S.A.R.H., Cárdenas, Tab. CP. 86500 | Estudio de Mecánica de Suelos: Trabajos Realizados de Exploración | Agua Dulce, Ver. |
| LUPACH ESTUDIOS, CONSTRUCCIONES Y SUPERVICION, S.A. DE C.V. Calle Paseo de las Flores No. 312, Int. 1 Col. El Recreo, CP. 86020 Villahermosa, Tab. | Estudio de Mecánica de Suelos: Obra: Proyectos Ejecutivo de Obras de Protección en el rio Bobos a la altura de las Localidades del Pital, Ignacio Zaragoza (La Poza), paso de Telaya. Ubicado: Municipio de San Rafael, en el Estado de Ver. | San Rafael, Ver. |
| INFRAESTRUCTURA TERRESTRE ESPECIALIZADA, S.A. DE C.V. Almendros Mz 1 Lt 6, Ecatepec Edo. De México Col. Polígonos CP. 55120 | Estudio de Calidad de Materiales para Terracerías: Obra: Ramal Candelaria-Nvo. Coahuila, Subtramo Km 0 + 000 – 85 + 000. Ubicado: Carretera Villahermosa – Escárcega | Villahermosa, Escárcega. |
| GRUPO CONSTRUCTOR DE XALAPA, S.A DE C.V. Blvd. Cristóbal Colon No. 5 Int. 1115, CP. 91190 Col. Fuentes de las Ánimas, Xalapa, Veracruz | Servicio de Control de Calidad: Obra: Altabrisa Liverpool Ubicado: Periférico Carlos Pellicer Cámara, Villahermosa, Tab. | Villahermosa, Tab. |
| PROYECTOS Y DESARROLLOS DE INFRAESTRUCTURA, S.A.P.I. DE C.V. Av. Revolución No. 1387, Delegación Álvaro Obregón CP. 01040, México, D.F. | Estudio de Mecánica de Suelos: Ubicación: Margen derecha e izquierda del Rio Samaria | H. Cárdenas, Tab. |
| SEYLU DEL ISTMO, S. A. DE C. V. Salina Cruz, Oaxaca. | Servicio de Mantenimiento: "Mantenimiento General de las celdas C, D, E, F, G y H de la Torre de Enfriamiento TE-07 de la Planta Catalitica II de la Refineria "Ing. Antonio Dovali Jaime". Servicio de Construcción: Construcción de 2 aulas para Jardín de Niños "5 de mayo y "Símbolos Patrios" | Salina Cruz, Oax. Jalapa del Marqués, Oax. |

AÑO 2012

| | | |
|---|--|-----------------|
| PROYECTOS Y CONSTRUCCIONES MEXICANOS, S.A. DE C.V. Ceiba 64 Lote 21, Col. Brisas del Carrizal Villahermosa, Tab. | Estudio de Mecánica de Suelos: Obra: Proyectos ejecutivos para la reconstrucción del barrote de la margen derecha del rio la sierra. Ubicación: Ra. Pueblo Nuevo de la Raíces, | Centro, Tab. |
| OPTIMUS SISTEMAS HOLISTICOS, S.A. DE C.V. Calle Montecito No. 38-24 Col. Nápoles Deleg. Benito Juárez CP. 03810 México. D. F. | Estudio de Mecánica de Suelos: Obra: Proyecto: Construcción del Sistema de desfogue de la planta eliminadora de nitrógeno (NRU) de PGPB | Cd. Pemex, Tab. |



| | | |
|--|--|------------------------------------|
| <p>RASPO CONSTRUCCIONES, S.A. DE C.V. Av Gregorio Méndez No. 1101, 2º Nivel, Col. Centro, C.P. 86000 Villahermosa, Tab.,</p> | <p>Estudio de Mecánica de Suelos: Obra: Proyecto ejecutivo del bordo de protección contra inundaciones Ubicación: Poblado Monte Grande</p> | <p>Jonuta, Tab.</p> |
| | <p>Servicio de Control de Calidad: Obra: Trabajos de Supervisión de las obras de drenaje y alcantarillado, rehabilitación de pozos someros, en el municipio de Tenosique y Emiliano Zapata, (Pruebas de resistencia de concreto, de compactación, estudios de calidad de materiales en bancos).</p> | <p>Macuspana y Tenosique, Tab.</p> |
| <p>MONTALMA SERVICIOS Y MAS, S.A. DE C.V.</p> | <p>Estudio de Mecánica de Suelos: Obra: Proyecto ejecutivo para la reconstrucción del barrote de la margen derecha del rio carrizal. Ubicación: Ra. Buenavista, Rio Nuevo 1ª. Sección.</p> | <p>Centro, Tab.</p> |
| <p>JANDERU ARQUITECTOS Y ASOCIADOS, S.A. DE CV. Calle Obrero Mundial # 306 Colonia Centro Villahermosa, Tab.</p> | <p>Servicios de Control de Calidad. Obra: Reconstrucción de Terracerías, obras de drenaje y pavimento asfáltico, km. 0 + 500 – 11 + 780 en el camino (Fonden XI P:69 e. c. (Tapijulapa – Oxolotan), Noypac – Madero 2ª. Sección Municipio de Tacotalpa, en el Estado de Tabasco.</p> | <p>Tacotalpa, Tab.</p> |
| <p>CONSTRUCCIONES MARTI, S.A. DE C.V. Calle La Lomita no. 5 Colonia 5 de Mayo Huejutla de Reyes, Hidalgo</p> | <p>Estudio de Mecánica de Suelos: Obra: Estudio y proyecto ejecutivo del desasolve del dren las carretas y ramales, sus estructuras, en la zona de Indeco, Acachapan y Colmena. Ubicación: Col. Indeco</p> <p>Estudio de Mecánica de Suelos: Obra: Estudio y proyecto ejecutivo para la limpieza y desasolve del dren pedrero, desde el Puente Pedrero hasta la Ra. Guineo para restituir su sección hidráulica. Ubicación: Carretera Reforma, Ra. Rio Viejo, Sector Puente Pedrero 1ª. Sección.</p> | <p>Centro, Tab.</p> |
| <p>SOLAR INGENIERIA, S.A. DE C.V. Baja California no. 245 – 109 Col. Hipódromo, Delegación Cuauhtémoc, México, D. F..</p> | <p>Estudio de Mecánica de Suelos: Obra: Protección marginal en el rio carrizal Ubicación: Ra. Anacleto Canabal 1ª. sección</p> | <p>Centro, Tab.</p> |
| <p>IMPULSORA DE SERVICIOS DE INGENIERIA, S.A. DE C.V.</p> | <p>Estudio de Mecánica de Suelos: Obra: Proyecto ejecutivo para la reconstrucción del barrote de la margen derecha del rio carrizal. Ubicación: Frente al centro administrativo de PEMEX,</p> | <p>Centro, Tab.</p> |
| <p>CONSARCOMER ARRENDADORA DEL SURESTE, S.A. DE C.V.</p> | <p>Estudio de Mecánica de Suelos: Obra: Proyecto ejecutivo para la reconstrucción del barrote de la margen izquierda del rio Carrizal. Ubicación: Puente Carrizal I</p> | <p>Centro, Tab.</p> |
| <p>COMPONENTES Y ACABADOS DE LA CONSTRUCCION, S.A. DE C.V.</p> | <p>Estudio de Mecánica de Suelos: Obra: Proyecto ejecutivo para la reconstrucción del barrote de la margen DERECHA del rio carrizal. Ubicación: Ra. Buenavista 1ª. Sección, carretera a la Isla</p> | <p>Centro, Tab.</p> |



| | | |
|--|--|--------------------------------|
| <p>LUIS SOTELO LOPEZ Prudenciano Dorantes no. 330 – A Nueva Chapultepec, Morelia Mich.</p> | <p>Estudio de Mecánica de Suelos: Obra: Estudio y proyecto ejecutivo para la limpieza y desasolve del rio Jahuacate para restituir su sección hidráulica desde la Ra. Arroyo hasta su descarga en el Rio la Calzada, Ubicación: Ra. Belén Poblado Olwatitan</p> | <p>Nacajuca, Tab.</p> |
| <p>CONSTRUCTORA CHAVEZ, S. A. DE C. V. Av. Tabasco # 306 F Fracc.Guadalupe, Villahermosa, Tab.</p> | <p>Estudio de Mecánica de Suelos: Excavación de PCA muestreado Ubicación: Batería de Separación los Soldados</p> | <p>Agua Dulce, Ver.</p> |
| <p>OPC INGENIERIA Y CONSTRUCCION, S.A. DE C.V. Av. 16 de Septiembre no. 1307, Col. Centro, Coatzacoalcos, Ver.</p> | <p>Servicio de Verificación de Calidad: Pruebas no destructivas al concreto mediante la utilización de Esclerómetro Complejo Pajaritos.</p> | <p>Coatzacoalcos, Ver.</p> |
| <p>INFRAESTRUCTURA TERRESTRE ESPECIALIZADA, S.A. DE C.V. Almendros MZ 1 Lote 6 Ecatepec, Estado de México</p> | <p>Estudio de Calidad de Materiales para Terracerías: Obra: Ramal Candelaria – Nuevo Coahuila, sub-tramo: Km. 0 + 000 – 85 + 000. Ubicación: Carretera Villahermosa – Escárcega</p> | <p>Villahermosa, Tab.</p> |
| <p>CONSORCIO CONSTRUCTOR HIRAM, S.A. DE C.V. Calle Bari # 205, Col. del bosque, Villahermosa, tab.</p> | <p>Estudio de Calidad de Materiales: Obra: Mejoramiento del terreno sustentable de cimentación de tanque de 250,000 galones</p> | <p>Reforma., Chis.</p> |
| <p>SACMAG DE MEXICO, S.A. DE C.V. Nueva York no. 310 PH Col. Nápoles, Mexico, D. F.</p> | <p>Estudio de Mecánica de Suelos: Proyecto: Mecánica de suelos de las localizaciones del activo de producción Bellota - Jujo</p> | <p>Villahermosa, Tab.</p> |
| <p>ARNULFO BUGARIN TORRES Calle Moctezuma no. 415 Col. Centro, H. Cárdenas, tab.</p> | <p>Servicio de Control de Calidad: Obra: K142-08033 Pavimentación de concreto hidráulico, banquetas y guarniciones (Acceso al poblado) Localización: 0005.- P.O. C-21 Lic. Benito Juárez García</p> | <p>H. Cárdenas, Tab.</p> |
| <p>YELLOW STAR, S.A. DE C.V. Blvd. Pedro Infante no. 2580-10 Col. Los Alamos Culiacan, Sin.</p> | <p>Servicio de Control de Calidad: Obra: Construcción de Tienda 965 Coppel</p> | <p>Huatusco, Ver.</p> |
| | <p>Servicio de Control de Calidad: Obra: Construcción T-1008 Coppel</p> | <p>Ocosingo, Chis.</p> |
| | <p>Servicio de Control de Calidad: Obra: Construcción T-1005 Coppel</p> | <p>Tehuantepec, Oax.</p> |
| <p>SERVICIOS DE INGENIERIA DEL GOLFO, S.A. DE .V. Av. Adolfo Ruiz Cortinez no. 2005, 1er. piso, Col. Atasta de Serra, Villahermosa, Tab.</p> | <p>Estudio de Mecánica de Suelos: Ubicación: Ejido San Cipriano</p> | <p>Nacajuca, Tab.</p> |
| <p>AZUR CONSTRUCCIONES INDUSTRIALES, S.A. DE C.V. Av. Paseo de la Sierra no. 126 Col. Reforma, Villahermosa, Tab.</p> | <p>Servicio de Control de Calidad: Obra: Losa de cimentación de tanque 250,000 galones para contra incendio.</p> | <p>Reforma, Chis.</p> |
| <p>PDI ADMINISTRACION EN INFRAESTRUCTURA, S.A.P.I. DE C.V.</p> | <p>Estudio de Mecánica de Suelos:</p> | <p>Huimanguillo, Tab.</p> |



| | | |
|---|---|-----------------------------|
| Av. Revolución No. 1387, Delegación Álvaro Obregón CP. 01040, México, D.F. | Ubicación: Mocheta de soporte en el arreglo del gasolinoducto de 8" Bellota – Cactus (conducto) Margen derecha del Rio Samaria (Macayo) | |
| FRISA INGENIERIA, S.A. DE C.V. Moras 514 Altos, Col. Del Valle, Delegación Benito Juárez CP. 03100, México, D. F. | Servicio de Control de Calidad: Obra: 201214957 Construcción de Muelle 2 de la TUM 4ª etapa. Ubicación: Recinto Portuario de API Dos Bocas | Paraíso, Tab. |
| LUPACH ESTUDIOS, CONSTRUCCIONES Y SUPERVISION, S.A. DE C.V. Calle Paseo de las Flores # 312 Int. 1 Colonia el Recreo Villahermosa, Tab. | Servicio de Mecánica de Suelo: Obra; Proyectos Ejecutivo del bordo de protección contra inundaciones en la margen derecha del Rio Tacotalpa, a la altura del Poblado Oxolotan, Municipio de Centro en el Estado de Tabasco. | Centro, Tab. |
| IMPULSORA DE SERVICIOS DE INGENIERIA Y CONSULTORIA J & R, S.A. DE C.V. Calle 17, Mz. 38 Lote 17, Fracc. Santa Elena, Col. Miguel Hidalgo C. P. 86126, Villahermosa, Tab. | Estudio de Mecánica de Suelos: Obra: Proyecto ejecutivo para la reconstrucción del barrote de la margen derecha del rio carrizal. Ubicación: Frente al centro administrativo de PEMEX, | Centro, Tab. |
| CONSTRUCCIONES Y SERVICIOS DE TABASCO, S.A. DE C.V. Calle 4 No. 42, Fraccionamiento Bonanza, Villahermosa, Tab. | Servicio de Control de Calidad: Obra: Fraccionamiento Pomoca Ensayes de Concreto Hidráulico, | Nacajuca, Tab. |
| CARLOS MANUEL BOJ ESTEBAN Hermenegildo Galeana # 220, Col. Centro, C.P. 86000, Villahermosa, Tab. | Servicio de Mecánica de Suelos: Obra: Sondeo direccional a 90.0 m. de longitud. Glorieta Guayabal | Centro, Tab. |
| UNIVERSIDAD POPULAR DE LA CHONTALPA Carretera Cárdenas – Huimanguillo km. 2, Ra. Paso y Playa, H. Cárdenas, Tab. | Servicio de Control de Calidad: Obra: Unidad Deportiva de la UPCH Trabajos de Compactación en el lugar en cuerpo de terraplén. | H. Cárdenas, Tab. |
| ARENDAL, S. DE R. L. DE C. V. Prolongación los Soles 200 Torre Martel IV 302, Valle Oriente sección Loma Larga San Pedro Garza García, N. L. | Servicio de Mecánica de Suelos: Obra: Construcción de Infraestructura para el manejo de transporte de hidrocarburos en la Regio Sur (Paquete SL-7). | Cunduacán, Tab. |
| H. AYUNTAMIENTO MUNICIPAL CONSTITUCIONAL San Francisco del Mar, Oax. | Servicio de Supervisión: Construcción de diferentes tipos de obras realizados por la Regiduría de Obras Públicas en los distintos barrios, colonias, agencias y la cabecera municipal del municipio. | San Francisco del Mar, Oax. |

AÑO 2013

| | | |
|--|---|------------------------|
| CONSTRUCTORA CHAVEZ, S.A. DE C.V. Av. Tabasco # 205, Fraccionamiento Guadalupe Villahermosa, Tab. | Servicio de Control de Calidad: Adecuación de la presa api de la batería central jujo para manejar las corrientes de agua aceitosas batería central jujo, Ra. Ocuapan, | Huimanguillo, Tab. |
| ARENDAL, S. DE R. L. DE C. V. Prolongación los Soles 200 Torre Martel IV 302, Valle Oriente sección Loma Larga San Pedro Garza García, N. L. | Estudio de Mecánica de Suelos: Tubería de 30 pulgadas capaz de transportar gas natural utilizando tubería API-5L, de aproximadamente 75,9 km de longitud en el Centro Procesador de Gas Nuevo PEMEX (CPG N. PEMEX) ubicado en el Municipio de Centro, Estado de Tabasco, México, para interconectarse con el actual sistema de ductos de Energía Mayakan con la Estación de compresor #1 (CS# 1) en el Municipio de Macuspana, Estado de Tabasco, México. | Macuspana, Tab. |
| INDHECA, GRUPO CONSTRUCTOR, S.A. DE C.V. Carretera Coatzacoalcos – Minatitlán, Km. 5.1 s/n, Col. Tierra Nueva, Coatzacoalcos, Ver. | Servicio de Control de Calidad: Obra: Construcción, Rehabilitación y mantenimiento de caminos revestidos y pavimentados, puentes, canchas y obras diversas en los activos de producción de la región sur (paquete 5) | Centro, Tab. |
| RASPO CONSTRUCCIONES, S.A. DE C.V. Av. Gregorio Méndez No. 1101, 2º. Nivel , Col. Centro, C.P. 86000, Villahermosa, Tab., | Servicio de Control de Calidad: Obra: Trabajos de Supervisión de las obras de drenaje y alcantarillado, rehabilitación de pozos someros | Centro, Tab. |
| FRISA INGENIERIA, S.A. DE C.V. Moras 514 Altos, Col. Del Valle, Delegación Benito Juárez CP. 03100, México, D. F. | Servicio de Control de Calidad: Obra: 201214957 Construcción de Muelle 2 de la TUM 4ª. etapa. Ubicación: Recinto Portuario de API Dos Bocas | Paraíso, Tab. |
| CONSORCIO CONSTRUCTOR HIRAM, S.A. DE C.V. Calle bari # 205, Col. del bosque, Villahermosa, Tab. | Estudio de la Calidad del Material: Obra: Mejoramiento del terreno sustentable de cimentación de tanque de 250,000 galones | Reforma., Chis. |
| SERGIO ELIZONDO DIAZ Circuito Venus no. 151, Fraccionamiento Galaxia, Col. Tabasco, 2000 Villahermosa, Tab. | Estudio de Mecánica de Suelos: Obra: Parque Eolico en la base aérea militar no. 2 | Ixtepec, Oax. |
| | Servicio de Mecánica de Suelos: Obra: Predio ubicado en la Avenida Maya esq. con Av. Tlaloc de las instalaciones de la Administración Portuaria Integral (API) | Coatzacoalcos, Ver. |
| LUIS SOTELO LOPEZ Prudenciano Dorantes no. 330 – A Nueva Chapultepec, Morelia Mich. | Estudio de Mecánica de Suelos: Obra: Estudio y proyecto ejecutivo para la limpieza y desasolve del rio Jahuacate para restituir su sección hidráulica desde la Ra. Arroyo hasta su descarga en el Rio la Calzada, Ubicación: Ra. Belén Poblado Olwatitan | Nacajuca, Tab. |
| MIGUEL GUTIERREZ ARIAS Socorro Villamil Mz. 33 Lote 7 | Estudio de Mecánica de Suelos (P. C. A.): | |



| | | |
|--|---|------------------------|
| Col. Bosques de Saloya, Nacajuca, Tab. | Obra: Trabajos realizados en calle Simón Sarlat esquina Ignacio Zaragoza. | Huimanguillo, Tab. |
| SATURNO CUATRO, S.A. DE C.V. Blvd. Pedro Infante # 2580 – 10 Col. Los Alamos, Culiacán, Sin. | Servicio de Control de Calidad: Obra: T-120 COPPEL CARRIZAL Colonia Carrizal | Villahermosa, Tab. |
| | Servicio de Control de Calidad: Obra: T-1084 COPPEL NICOLAS BRAVO Av. Nicolás bravo, Col. Centro, CP. 75160, | Coscomatepec, Veracruz |
| | Servicio de Control de Calidad: Obra: T - 191 COPPEL SENDERO Periférico Carlos Pellicer Cámara # 1020, Subancla "A", Col. José Ma. Pino Suarez, C.P. 86029, | Villahermosa, Tab. |
| | Servicio de Control de Calidad: Obra: T-359 COPPEL JUAN DE GRIJALVA Calle Juan de Grijalva, Col. Jacobo Nazar, C. P. 86751 | Frontera, Tab. |
| | Servicio de Control de Calidad: Obra: T-1120 COPPEL SERDAN Prolongacion Av. Aquilez Serdan # 1400, Colonia Loma De Jazmin. | Tierra Blanca, Ver. |
| | Servicio de Control de Calidad: Obra: T-1121 COPPEL CANADA ENRIQUEZ Av. Juan De La Luz Enriquez, Num: 210, Col. Centro, C.P. 95280. | Lerdo De Tejada, Ver. |
| | Servicio de Control de Calidad: Obra: T-1122 COPPEL LA KIN Av. Palma Real Sm 259 Mz 1 Lt 442-20 Fracc. Villas Otoch, C.P 77511. | Cancún, Quintana Roo. |
| | Servicio de Control de Calidad: Obra: 161226 CEDIS ACAYUCAN Carretera Costera Del Golfo #1930 C.P. 96029 | Acayucan, Ver. |
| COPPEL, S.A. DE C.V. República No. 2855, Pte. Col. Recursos Hidráulicos. C. P. 80105, Culiacán, Sinaloa. R.F.C. COP-920428-Q20 | Estudio de Mecánica de Suelos (P. C. A.): Obra: CEDIS MUEBLES VALLADOLID Tablaje 4107 Carr. Valladolid pisté- Chichen Itzá Pozos a cielo abierto hasta una profundidad de 3.50 mts. | Valladolid, Mer. Yuc. |
| ALBERTO ANTONIO DE LEON JUAREZ Reyes Hernandez No. 499, Col. Centro, Cp. 86500, H. Cardenas, Tab. | Estudio de Control de Calidad: Obra: "Fraccionamiento Centropolis | Villahermosa, Tab. |
| SERVICIOS INTEGRADOS GAS ORO, S. A. DE C. V. | Estudio de Mecánica de Suelos: Obra: ESTACION DE SERVICIO URBANO Union De Cañeros Del Ingenio, Municipio De H. Cardenas Tabasco. | Cárdenas, Tab. |
| SERVICIOS INTEGRALES EN LOGISTICA Y COMERCIO S.A. DE C.V. | Servicio de Control de Calidad: Obra: Construcción Nave Taller y Remodelación de Oficinas. Carretera Cardenas Comalcalco Km 1+600 Colonia Ocampo. | Cárdenas, Tab. |



| | | |
|--|---|-----------------|
| SUMINISTROS INDUSTRIALES Y FERRETEROS DEL SURESTE, S.A. DE C.V. Carretera Fed. Cárdenas - Villahermosa km 160.500 no. 14 R/a. Lázaro Cárdenas 1ra. sección, Centro, Tabasco | Servicio de Control de Calidad: Obra: Rehabilitación exterior de ductos, Instalaciones Superficiales y DDV del activo de producción Samaria-Luna y/u otros activos de la Región Sur (Paquete SL-1). Carretera Federal Cárdenas - Villahermosa Km 160.500 No. 14 R/A. Lázaro Cárdenas 1ra. Sección | Centro, Tabasco |
| GRUPO INDUSTRIAL MERODIO, S.A. C.V. Av. Nueva Imagen Ed G2 Depto. 03 Col. Nueva Imagen, Villahermosa, Tab. | Estudio de Control de Calidad: Obra: Modernización y Ampliación de 7.0 a 12.0 m. de ancho de corona mediante pavimentación con mezcla asfáltica en caliente, sello sincronizado 3-A y señalamiento vertical y horizontal en el camino: Jalpa de Méndez – Cunduacán, tramo: Jalpa de Méndez – vía corta Cunduacán del km. 15 + 000 tramo a modernizar del km. 0 + 100 – 2 + 600 meta 2.5 km. | Cunduacán, Tab. |
| GEOTECNIA Y CALIDAD LICCSA, S. A. C. V. Calle Enrique Molina no. 21 Col. Cd. De los Olivos, C. P. 36544 Irapuato, Gto. | Estudio de Mecánica de Suelos: Obra: GASODUCTO MAYAKAN 30" X 76 KM." Ra. Rio de Teapa | Jalapa, Tab. |
| RADIOMOVIL DIPSA, S.A. DE C.V. | Servicio de Control de Calidad: Obra: UJAT INGENIERIA Calle Francisco I. Madero Entre Niños Heroes y Carretera Via Corta Cunduacan – Comalcalco. | Cunduacán, Tab. |

AÑO 2014

| | | |
|--|---|---------------------------|
| UNIVERSIDAD DEL ITSMO Ciudad Universitaria s/n. Col. Barrio Santa Cruz. Santo Domingo Tehuantepec, Oax. | Servicio de Control de Calidad: Obra: Verificación de compactaciones en la construcción de laboratorio de nutrición de la Universidad del Itsmo, Campus Juchitan. | Juchitán, Oax. |
| GEOELEMENTO, S. A. DE C.V. Av. José Pagés Llergo # 124-Altos Col. Lagos de la Ilusiones, Villahermosa, Tab. | Estudio de Mecánica de Suelos: Obra: Estudio y proyecto para el abastecimiento de agua potable, en el municipio de H. Cárdenas y Macuspana. | Tabasco |
| COPPEL, S. A. DE C. V. Republica No. 2855 Pte., Col. Recursos Hidráulicos, Culiacán, Sin. | Estudio de Mecánica de Suelos: Obra: Cimentación de un CEDIS. | Valladolid, Yuc. |
| | Servicio de Control de Calidad: Obra: Construcción T – 201 Coppel Las Américas. | Chetumal, Qroo. |
| | Estudio de Mecánica de Suelos: Obra: T – 213 Coppel Aviación. | Cd. Del Carmen, Camp. |
| | Estudio de Mecánica de Suelos: Obra: T – 186 Coppel San Joaquín | Villahermosa, Tab. |
| | Estudio de Mecánica de Suelos: Obra: Tienda Juárez. | Zimatlán de Álvarez, Oax. |
| | Estudio de Mecánica de Suelos: Obra: Tienda Miguel Cabrera | Oaxaca, Oax. |



| | | |
|---|---|--|
| | Estudio de Mecánica de Suelos: Obra: Tienda 3ª. Norte Oriente | Pijijiapan, Chis. |
| GEOTECNIA Y CALIDAD LICCSA, S. A. C. V. Calle Enrique Molina no. 21 Col. Cd. De los Olivos, C. P. 36544 Irapuato, Gto. | Estudio de Mecánica de Suelos: Obra: Trinidad | Cunduacán, Tab. |
| | Estudio de Mecánica de suelos: Obra: LT Comalcalco - Paraíso | Paraíso, Tab. |
| CALZADA CONSTRUCCIONES, S. A. C. V. Ernesto Malda No. 732, Villahermosa, Tab. | Suministro de postes de concreto con 5 orificios para cerca | Villahermosa, Tab. |
| | Construcción de Cerca Perimetral de 2.3 m. de altura a base de 5 hilos de alambre de púas y postes de concreto, Pozo Samaria 76 B | Cunduacán, Tab. |
| SEGUNDA UNION DE PRODUCTORES DE CAFÉ DE CONSERVACION, S. C. 6ª- Avenida Norte S/N, Angel Albino Corzo, Chis. | Elaboración de Pozo | Angel Albino Corzo, Chis. |
| CANUL Y ANDRADE CONSTRUCTORES, S. A. DE C. V. C - 40 No. 28 x 21 y 23, Mérida, Yuc. | Servicio de Control de Calidad: Obra: Columnas y Trabes en el CBTA 199 y CBTIS 93 | Villa Aldama, Comalcalco y H. Cárdenas, Tab. |
| ALFONSO VIDALES ROMERO Calle 18 Oriente Norte No. 346 Fracc. Santos, Tuxtla Gutiérrez, Chis. | Servicio de Control de Calidad: Obra: Huapacal. | Comalcalco, Tab. |
| DAYANA, S. A. DE C. V. Bvd. Instituto Tecnológico S/N, Col. Buena Vista Sur, Minatitlán, Ver. | Servicio de Control de Calidad: Obra: Complejo Pemex | Salina Cruz, Oax. |
| GRUPO PETROL, S.A. DE C.V. Gustavo A. Roviroso # 108 altos, Col. Sánchez Magallanes, Villahermosa Tab. | Servicio de Control de calidad: Obra: Urbanización en Área de Trampas.- Interconexión Cactus IV | Reforma, Chis. |
| RICARDO SANTIAGO JACINTO 3er. Callejón al monal S/N, Col. Gaviotas Sur, Villahermosa, Tab. | Servicio de Control de Calidad: Obra: Gaviota Sur CTTAB0023 C, HVHE0049. | Villahermosa, Tab. |
| VALTOR CONSTRUCCIONES, S. A. C. V. Circuito Tocoal # Lt 7 Mz 4, Fracc. Lagunas, Villahermosa, Tab. | Servicio de Control de Calidad: Obra: Colonia Gaviota Norte | Villahermosa, Tab. |
| CONSORCIO SERVI-INDUSTRIAL DE TABASCO, S. A. DE C.V. Carlos Green # 277, Edificio C Int. # 201, Col. Infonavit Atasta, Villahermosa, Tab. | Servicio de Control de Calidad: Obra: Conservación de caminos rurales y alimentadores. Reconstrucción de puente sobre el camino.- Pocvicuc – La Concepción km. 9 + 600 | Emiliano Zapata, Tab. |
| SATURNO CUATRO, S.A. DE C.V. Blvd. Pedro Infante # 2580 – 10 Col. Los Alamos, Culiacán, Sin. | Servicio de Control de Calidad: Obra: Construcción T – 1139 Coppel “Los Manguitos” | Champotón, Camp. |



| | | |
|---|---|--------------------------------------|
| <p>QUITZE PORRAS SANTOS Bastar Sosaya # 513, Col. Centro Villahermosa, Tab.</p> | <p>Estudio de Mecánica de Suelos: Obra: Sondeo Mixto a 10.0 metros de profundidad.</p> | <p>Comalcalco, Tab.</p> |
| <p>TUBULAR TECHNOLOGY, S.A. DE C.V. Nuevo Campestre Mz. 4 Lt 9 Col. José Ma. Pino Suárez, Villahermosa, Tab.</p> | <p>Servicio de Control de Calidad: Obra: Pozo Samaria 35 y Cabezal Samaria 801</p> | <p>Cunduacán, Tab.</p> |
| <p>MC SUMINISTROS, S.A. DE C.V. Fragata Querétaro # 15 Col. Costa Azul Acapulco, Gro.</p> | <p>Servicio de Control de Calidad: Obra: Construcción de pistas de atletismo en el centro municipal de talentos deportivos.</p> | <p>Escárcega, Camp.</p> |
| <p>GRUPO INDUSTRIAL MERODIO, S.A. C.V. Av. Nueva Imagen Ed G2 Depto. 03 Col. Nueva Imagen, Villahermosa, Tab.</p> | <p>Servicio de Control de Calidad: Modernización y ampliación de 7.0 m a 12.0 de ancho de corona mediante pavimentación con mezcla asfáltica en caliente, sello sincronizado 3-a y señalamiento vertical y horizontal, en el camino: Jalpa de Méndez - Cunduacán, tr: Jalpa de Méndez - vía corta Cunduacán del km 0+000 al km 15+000, tramo a modernizar del km 5+100 al km 6+350, meta 1.25 km. Ubicado en el municipio de Cunduacán, en el estado de tabasco.</p> | <p>Cunduacán, Tab.</p> |
| <p>GRUPO INDUSTRIAL MERODIO, S.A. C.V. Av. Nueva Imagen Ed G2 Depto. 03 Col. Nueva Imagen, Villahermosa, Tab.</p> | <p>Servicio de Control de Calidad: Rehabilitación de superficie de rodamiento del km 0+00 al 8+900, en el camino (fonden i p:42): e.c. (col. Hulería - pejelagartero: rehabilitación de la superficie de rodamiento del km. 0+000 al 22+200, en el camino (fonden i p. 43): e.c. (col. La hulería) hulería - san Joaquín - pimental. En el municipio de balancan, reconstrucción de la superficie de rodamiento y obras de drenaje del km 0+000 al 3+670, en el camino (fonden i p.126): e.c. (e-w-o - el pedregal) - ej. Santa cruz, en el municipio de Tenosique, en el estado de tabasco.</p> | <p>Balancan, Tenosique, Tab.</p> |

• AÑO 2015

| | | |
|--|---|---|
| <p>CORPORACIÓN MEXICANA DE INVESTIGACIÓN EN MATERIALES, S.A. DE C.V (COMIMSA) Centro comercializador de crudo palomas, Moloacan Veracruz</p> | <p>Modernización de los probadores volumétricos, computadores electrónicos de flujo y de los circuitos de alimentación eléctrico y señalización en el c. C. C. Palomas.</p> | <p>Moloacan Veracruz</p> |
| <p>COMISION NACIONAL DEL AGUA. Ra. Progreso (las palmas) municipio de Jalapa del estado de Tabasco. Ejido Morelos sección santa Rita, (margen izq. Del rio) municipio de Teapa del estado de tabasco.</p> | <p>Estudio de Mecánica de Suelos: Estudio y proyecto ejecutivo para reconstrucción de la margen natural izquierda del rio la sierra, en una longitud aproximada de 500 m. A la altura de la localidad de Emiliano zapata (las palmas). Estudio y proyecto ejecutivo para reconstrucción del bordo natural de la margen izquierda, ejido Morelos sección santa Rita, en una longitud aproximada de 500 m. En el primer tramo del bordo del rio Teapa, municipio de Teapa, estado de tabasco.</p> | <p>Jalapa, Tabasco. Teapa, Tabasco</p> |



| | | |
|--|--|---|
| <p>COPPEL, S. A. DE C. V. Republica No. 2855 Pte., Col. Recursos Hidráulicos, Culiacán, Sin.</p> | <p>Estudio de Mecánica de Suelos: Obra: tienda Coppel Aquiles Serdán</p> | <p>Papantla de Olarte, Veracruz.</p> |
| | <p>Estudio de Mecánica de Suelos: Obra: Tienda Coppel Ejército Mexicano II</p> | <p>Boca del Rio, Veracruz.</p> |
| | <p>Estudio de Mecánica de Suelos: Obra: Tienda Coppel la Ceiba 9999</p> | <p>Calkini Campeche.</p> |
| | <p>Estudio de Mecánica de Suelos: Obra: Tienda Coppel 659 Juárez</p> | <p>Ciudad Mante, Tamaulipas.</p> |
| | <p>Estudio de Mecánica de Suelos: Obra: Cedis Zamora</p> | <p>Zamora de Hidalgo Michoacan.</p> |
| | <p>Estudio de Mecánica de Suelos: Obra: Tienda Coppel José María</p> | <p>Chilapa Guerrero.</p> |
| | <p>Estudio de Mecánica de Suelos: Obra: Plutarco Elías calles 9999</p> | <p>Pabellón de Arteaga, Ags.</p> |
| | <p>Estudio de Mecánica de Suelos: Obra: Tienda Coppel plaza del valle</p> | <p>Pachuca, Hidalgo.</p> |
| | <p>Estudio de Mecánica de Suelos: Obra: Tienda Coppel museo 1</p> | <p>Xalapa-Enríquez, Veracruz.</p> |
| <p>CONSTRUCCIONES Y SERVICIOS, S. A. DE C. V. Col. Manuel Andrade Díaz, Ra. Chicoacan, estación Chontalpa, Huimanguillo Tabasco.</p> | <p>Estudio de Mecánica de Suelos: Obra: Escuela primaria bicentenario de la independencia de México</p> | <p>Huimanguillo Tabasco.</p> |
| <p>GEOELEMENTO S.A DE C.V. Ra. Medellín y Pigua 2a. y 3a. sección, Villahermosa tabasco.</p> | <p>Servicio de Control de Calidad: Obra: Elaboración de estudio y proyecto ejecutivo para la construcción de estaciones de bombeo y adecuaciones a la estructura de salida de drenaje pluvial de la Ra Medellín y Pigua 3ª y 2ª sección, municipio de centro, tabasco.</p> | <p>Villahermosa, Tab.</p> |
| <p>LINKBERGER INTERNACIONAL Complejo procesador de gas cactus Chiapas</p> | <p>Servicio de Control de Calidad: Obra: Mocheta modular 005 (posición 0001)</p> | <p>Cactus Chiapas</p> |
| <p>GRUPO INDUSTRIAL MERODIO, S.A. C.V. Av. Nueva Imagen Ed G2 Depto. 03 Col. Nueva Imagen, Villahermosa, Tab.</p> | <p>Servicio de Control de Calidad: "Modernización y ampliación con pavimentación asfáltica del camino: e.c. (poana – raya de Zaragoza km. 19+200) – pomoca – gran poder – guayal – pochitocal 2ª. Longitud total del km 0+000 al 41+560, tramo a modernizar: pasa monos – lomas alegres 1ª. Sección – del km. 41+560 al km 38+560, municipio de Tacotalpa, en el estado de tabasco.</p> | <p>Tacotalpa, Tabasco.</p> |
| | <p>Servicio de Control de Calidad: Reconstrucción de estructura mixta (concreto) y tubular, en el km. 0+200, e.c. (jalapa - lomas alegres km. 1+900) - ra. Montaña, en el km. 0+200, (je/14/fonden del 14 y 15 de diciembre de 2013), municipio de Jalapa, en el estado de Tabasco.</p> | <p>Jalapa, Tabasco.</p> |
| | <p>Servicio de Control de Calidad: Cedis 161247 zapata, carretera Emiliano zapata-Villahermosa kilómetro 5 sin número, entre calles Aldama y</p> | <p>Emiliano Zapata</p> |



| | | |
|---|--|--------------------------------------|
| NEPTUNO CINCO, S. A. DE C. V. Republica No. 2855 Pte., Col. Recursos Hidráulicos, Culiacán, Sin. | Villagrán, colonia r/a saquilla, código postal 86992, Emiliano Zapata, Tabasco. | |
| | Servicio de Control de Calidad: 161243 cedis – Valladolid, tablaje #4107 carretera Valladolid-piste chichen Itzá cp. 97784. Valladolid, Yucatán. | Valladolid, Yucatán. |
| | Servicio de Control de Calidad: Tienda Coppel 501000229, calle 58, número 533, entre calle 67 y 69, colonia centro, Mérida, Yucatán | Mérida, Yucatán |
| | Servicio de Control de Calidad: Tienda Coppel t - 277 – Tamulte, av. Gregorio Méndez no. 3206, colonia Tamulte de las barrancas, Villahermosa, Tabasco | Villahermosa, Tabasco |
| | Servicio de Control de Calidad: Tienda 1243 - Gregorio Méndez, calle Gregorio Méndez s/n, entre Narciso Roviroso y Álvaro obregón, colonia centro, Balancan Tabasco. | Balancan Tabasco. |
| | Servicio de Control de Calidad: T - 1245 3a. Oriente, 1a. Oriente norte y 3a. Norte oriente s/n, colonia nuevo México, entre las calles 1a. Oriente norte y central, Pijijiapan, chis. | Pijijiapan, chis |
| | Servicio de Control de Calidad: Tienda 1254 – Juárez, calle Benito Juárez, número 1, entre carretera federal y Tuxtepec-Huatla, colonia centro, Jalapa de Díaz, San Felipe jalapa de Díaz, Oaxaca, código postal 68460 | San Felipe Jalapa de Díaz, Oaxaca |
| Servicio de Control de Calidad: Tienda Coppel 1256 - perla del sur, calle 21 no. 231-a esquina con calle 32 col. Centro, cp. 97860 Tikul Yucatán. | Tikul Yucatán | |

AÑO 2016

| | | |
|--|---|------------------------------|
| COPPEL, S. A. DE C. V. Republica No. 2855 Pte., Col. Recursos Hidráulicos, Culiacán, Sin. | Estudio de Mecánica de Suelos: Obra: tienda Coppel Quintín Arauz | Villahermosa, Tabasco |
| | Estudio de Mecánica de Suelos: Obra: Cedis Centla | Centla, tabasco. |
| | Estudio de Mecánica de Suelos: Obra: Tienda Coppel Periferico 1 | Oaxaca de Juárez, Oaxaca. |
| | Estudio de Mecánica de Suelos: Obra: Tienda Coppel cuautemoc Soriana | Tuxpan, Veracruz. |
| | Estudio de Mecánica de Suelos: Obra: Tienda Coppel 178 Bahía | Acapulco, Guerrero. |
| | Estudio de Mecánica de Suelos: Obra: Tienda Coppel Avenida 2 | Córdova, Veracruz. |
| | Estudio de Mecánica de Suelos: Obra: Tienda Coppel Lopez Mateos Soriana | Coatzintla, Veracruz. |



| | | |
|---|---|---------------------------------|
| | Estudio de Mecánica de Suelos: Obra: Tienda Coppel 21 de Septiembre | Naolinco, Veracruz.. |
| GEOELEMENTO S.A DE C.V. Ra. Medellín y Pigua 2a. y 3a. sección, Villahermosa tabasco. | Servicio de Control de Calidad: Obra: Elaboracion de Estudio y Proyecto Ejecutivo para la construccion de estaciones de bombeo y adecuaciones a la estructura de salida de drenaje pluvial de la ra. medellin y pigua 3ª. y 2ª. seccio, municipio de Centro en el estado de Tabasco | Villahermosa, Tab. |
| NEPTUNO CINCO, S. A. DE C. V. Republica No. 2855 Pte., Col. Recursos Hidráulicos, Culiacán, Sin. | Servicio de Control de Calidad: T - 0264 – CRISTAL, Calle: AVE LAS PALOMAS, Numero: 5, Colonia: FRACC HORTALIZAS JAPONESAS, CP:30799, Entre Calles: 10 M | Tapachula, Chiapas. |
| | Servicio de Control de Calidad: 161246 – Macuspana, Carretera Villahermosa-Escárcega, Kilometro 46, sin número, Colonia Poblado Monte Adentro, Código Postal 86703, Macuspana, Tabasco | Macuspana, Tabasco. |
| | Servicio de Control de Calidad: Tienda 1316 - Miguel Cabrera, Calle Miguel Cabrera No. 431, colonia centro, Oaxaca de Juárez, Oaxaca. | Oaxaca de Juárez, Oaxaca. |
| | Servicio de Control de Calidad: Tienda 1288 – JUAREZ Av. Benito Juarez #49 entre Nicolas Bravo e Hidalgo, Colonia Barrio San Lorenzo, Zimatlan de Alvarez, Oaxaca. | Zimatlan de Alvarez, Oaxaca. |
| | Servicio de Control de Calidad: 501000676 - dos + dos, Juárez, número 432, entre calle Lerdo y entre calle Reforma, Colonia Centro, Villahermosa, Tabasco, código postal 86000 | Villahermosa, Tabasco. |
| | Servicio de Control de Calidad: Tienda 501000526 – Guayabal, Calle Pellicer campara, s/n, colonia guayabal, Villahermosa, Tabasco, código postal 86090 | Villahermosa, Tabasco. |

AÑO 2017



| | | |
|--|---|-------------------------------------|
| COPPEL, S.A DE C.V. Republica No. 2855 Pte., Col. Recursos Hidráulicos, Culiacán, Sin. | Estudio de Mecánica de Suelos: Tienda coppel ferrer ferrer guardia no. 28, casi esquina independencia, colonia centro, ciudad cardel ver. | Ciudad Cardel Veracruz. |
| | Estudio de Mecánica de Suelos: Tienda coppel independència, Independencia no. 33 casi esquina pino suarez, colonia centro, rinconada emiliano zapata ver. | Rinconada Emiliano Zapata Veracruz. |
| | Estudio de Mecánica de Suelos: Tienda coppel libertad, libertad no. 415, hidalgo y ursulo galvan, colonia centro, omealca ver. | Omealca Veracruz. |
| | Servicio de Control de Calidad: | Quintana Roo. |



| | | |
|--|---|---------------------------------|
| NEPTUNO CINCO, S. A. DE C. V. Republica No. 2855 Pte., Col. Recursos Hidráulicos, Culiacán, Sin | 501000291 - las américas, carretera Federal Chetumal-Cancún, Cruz de servicios colonia Ejido | |
| | Servicio de Control de Calidad y Topografía: 1524 - QUINTIN ARAUZ, ubicada en avenida Quintin Arauz, número 701, colonia 1ero de mayo, código postal 86190, entre calles Heroico Colegio Militar y privada, Villahermosa, Tabasco | Villahermosa, Tabasco. |
| | Servicio de Control de Calidad: 1538 - MORELOS II-1, ubicada en calle Morelos, Número 300A, colonia centro, código postal 96849, esquina Belisario Domingo, Cosamaloapan, Veracruz | Cosamaloapan, Veracruz. |
| | Servicio de Control de Calidad y Topografía: 501000376 Madero, Fco. I madero no. 10 esq. Con reforma col. Centro san Andrés Tuxtla. | San Andrés Tuxtla. |
| | Servicio de Control de Calidad y Topografía: 501000495 - Calle 41, Calle 41 #1 Col. Centro. Entre 20 y 22 C.p. 24100, Ciudad del Carmen, Campeche. | Ciudad del Carmen, Campeche. |
| | Servicio de Control de Calidad y Topografía: 1536 Ejército Mexicano II, Av. Ejército Mexicano, #1235, Col. granjas los pinos, cp:94298, entre calles esquina Rafael Cuervo, No Int. Boca del Rio, Veracruz. | Boca del Rio, Veracruz. |
| | Servicio de Control de Calidad: 1557 Hidalgo-1, Hidalgo, #76, Col. Centro, Cp.: 94160, entre calles Morelos y Juárez, No. Int. Chocaman Veracruz. | Chocaman Veracruz. |
| | Servicio de Control de Calidad: 1566 Alfonso Caso, Av. Alfonso caso, sin número, Col. centro, cp:70215, entre calles 5 señores y Lázaro cárdenas, no Int. María lombardo de caso, Oaxaca. | María lombardo de Caso, Oaxaca. |
| Servicio de Control de Calidad: 1588 Primera Sur, Primera Sur, #4, Col. Centro, CP:30450, Entre calles Central y 1ra. Oriente, No Int. Arriaga, Chiapas. | Arriaga, Chiapas. | |
| Servicio de Control de Calidad y Topografía: | Villahermosa, Tabasco. | |



| | | |
|--|---|----------------------------|
| | 501000288 - Juárez, Andador Juárez #418 col. Centro. Entre Laredo y reforma cp. 86000 Villahermosa, Tabasco. | |
| | Servicio de Control de Calidad y Topografía 501000362 Novena Sur, Ave. Novena sur oriente; #1632 col. San Juan Sabinito. Entre 15 y 16 oriente sur cp. 29019 Tuxtla Gutierrez, Chiapas | Tuxtla Gutierrez, Chiapas. |
| GRUPO INDUSTRIAL MERODIO, S.A. C.V. Av. Nueva Imagen Ed G2 Depto. 03 Col. Nueva Imagen, Villahermosa, Tab. | Servicio de Control de Calidad: Carretera: e. C. (zapata - tenosique), tramo: el faisán 1a. Sección del km: 0 + 000 al km: 5 + 200, municipio de Tenosique, Tabasco | Tenosique, Tabasco |
| | Servicio de Control de Calidad: Ota51.- construcción de terracerías, pavimento asfáltico, señalamiento horizontal y vertical del camino el guasimo - sandial del km: 0 + 000 al km: 4 + 360, municipio de Nacajuca, Tabasco. | Nacajuca, Tabasco. |
| | Servicio de Control de Calidad: Otb36: construcción de terracerías, obra de drenaje, pavimento asfáltico, señalamiento horizontal y vertical del camino zapatero-jonuta, del km: 31+630 al km: 34+900 del municipio de Jonuta, Tabasco. | Jonuta, Tabasco. |
| CIATEQ A.C. | Estudio de Mecánica de Suelos: Proyecto lotes no. 15, 16 y 17, manzana 6, del parque "tabasco business center (tbc)" para la construcción de la infraestructura del consorcio de centros públicos para la investigación aplicada, innovación y formación de recursos humanos de alto nivel en logística y distribución, energía y manufactura avanzada. Carretera reforma dos bocas, km-17+920, ra pichucalco 2da. Sección. | Pichucalco, Chiapas. |
| ARRENDADORA ROMA S.A DE C.V | Servicio de Control de Calidad: Lago asturia de tenerife, carretera Villahermosa - Nacajuca, Saloya 2da, cp.86247. Nacajuca tabasco. | Nacajuca Tabasco. |

AÑO 2018

| | | |
|---|---|---------------------------------|
| <p>NEPTUNO CINCO, S. A. DE C. V. Republica No. 2855 Pte., Col. Recursos Hidráulicos, Culiacán, Sin.</p> | <p>Servicio de Control de Calidad: 501000323 – MORELOS, avenida José María Morales, número 118, colonia Centro, código postal 40890.</p> | Zihuatanejo de Azueta, Guerrero |
| | <p>Servicio de Control de Calidad y Topografía: 6611 - 5 DE MAYO, 5 de mayo número 24, colonia centro, código postal 70600, entre calles manzanillo y progreso.</p> | Salina Cruz, Oaxaca |
| | <p>Servicio de Control de Calidad y Topografía: 7615 Zamna, Calle 46, número 303, Colonia San Genaro, entre Calle 33 y Calle 35, Código Postal 97540.</p> | Izamal, Yucatán |
| | <p>Servicio de Control de Calidad: 501000325 – Democracia, calle Democracia número 52, colonia centro, código postal 92101.</p> | Tantoyuca, Veracruz |
| | <p>Servicio de Control de Calidad: 6596 Francisco Sarabia 2, Calle Francisco Sarabia, número 909, Colonia Centro, entre Calle 16 poniente y Calle 20 poniente, Código Postal 30560</p> | Mapastepec, Chiapas |
| | <p>Servicio de Control de Calidad: 7639 – Osorio, calle Juan Osorio López número 617, colonia francisco villa, código postal 96387.</p> | Coatzacoalcos, Veracruz |
| | <p>Servicio de Control de Calidad: 501000418 – Reforma, calle reforma, número 326, colonia centro, entre calle lerdo de tejada y calle Andrés Andrade, código postal 86700.</p> | Macuspana, Tabasco |
| | <p>Servicio de Control de Calidad y Topografía: 501000908 - 20 de Noviembre, avenida 20 de noviembre número 309, colonia centro.</p> | Las Choapas, Veracruz |
| | <p>Servicio de Control de Calidad y Topografía: 1000140450 - Oficinas de personal y cobranzas Huimanguillo, Pedro C. Colorado, s/n, Col. Centro, cp.86400.</p> | Huimanguillo, Tabasco |
| | <p>Servicio de Topografía: 1000140686 -Oficina de personal y cobranza Lerdo, Calle: Velázquez de la</p> | Lerdo de Tejada, Veracruz |



| | | |
|---|---|--------------------------------|
| | cárdena, número 245, colonia centro, código postal 95280. | |
| | Servicio de Topografía: 1000140742 – Oficina de Personal Las Choapas, Calle Aviación, número 303, Colonia Aviación, esquina con Calle Amistad, Código Postal 96980. | Las Choapas, Veracruz, |
| PATRIMONIO PRIME, S.A. DE C.V. Carretera estatal Villahermosa – isla Km. 125, R/a Buena vista, Centro Tabasco. | Servicio de Control de Calidad: Ensayo de blocks, Carretera estatal Villahermosa – isla Km. 125, R/a Buena vista. | Centro, Tabasco. |
| VILLANUEVA HABITAT S.A. DE C.V. | Estudio de Mecánica de Suelos: Carne Mart, calle reforma, entre calle Ulises González Blengio y Jesús Falcón Gil. | Macuspana, Tabasco |
| | Estudio de Mecánica de Suelos: Carne Mart, calle 5ª. poniente sur “a” (Jorge de la vega Domínguez), entre avenida Benito Juárez, y 4ª. avenida sur poniente (av. 18 de marzo). | Palenque, Chiapas |
| | Estudio de Mecánica de Suelos: Carne Mart, Calle revolución esquina con Gral. Ignacio Comonfort, col. Tamulte. | Villahermosa Tabasco |
| COPPEL S.A. DE C.V. Calle República, 2855, Col. Recursos Hidráulicos CP 80105 Culiacán Rosales, Sin. | Estudio de Mecánica de Suelos: T-601 hidalgo ampliación sr, av. Miguel hidalgo #303, esq. José María Morelos, colonia centro. | Coatzacoalcos, Veracruz |
| | Estudio de Mecánica de Suelos: T-1253 la Riviera, calle margaritas carretera panamericana no, 819.5, Juchitán - Tehuantepec, col. La Riviera. | Juchitán, Oaxaca |
| | Estudio de Mecánica de Suelos: CEDIS ORIZABA "PIVO", carretera Córdoba - puebla no. 362, parque industrial de crozab. | Orizaba Veracruz |
| | Estudio de Mecánica de Suelos: CEDIS AGRO, Carr. Dolores Hidalgo - San Luis de la paz, col. misión de chichimecas, cp.37900, entre calles Carr. dolores hidalgo-san Luis de la paz. | San Luis de la paz, Guanajuato |
| | Estudio de Mecánica de Suelos: María Sabina 1, Avenida Juárez No.61, col. Centro, entre av. Juárez y Ricardo flores Magón. | Huautla de Jiménez, Oaxaca |
| | Estudio de Mecánica de Suelos: | Tlaxicoyan, Veracruz. |



| | | | |
|---|--|---|---------------------------|
| | | Oficinas de cobranzas 5 de febrero, calle 5 de febrero no.251, col. Lázaro cárdenas, piedras negras. | |
| | | Estudio de Mecánica de Suelos: Primera oriente 1, primera oriente, norte #14 esquina primera a. Norte oriente Br san juan c.p.29140. | Ocozocoautla, Chiapas |
| | | Estudio de Mecánica de Suelos: Reforma, calle san francisco, no. 46, col. Centro, entre calle reforma y V. Guerrero. | Tlahuelilpan, Hidalgo |
| | | Estudio de Mecánica de Suelos: Ruiz Cortines, boulevard Adolfo Ruíz Cortines, no.1700, col. fraccionamiento palmas, | Poza Rica, Veracruz |
| | | Estudio de Mecánica de Suelos: T-335 Coppel central poniente, calle: Av central poniente #432, col: centro entre calles: esq. con calle 4ta poniente. | Tuxtla Gutiérrez, Chiapas |
| GRUPO INDUSTRIAL MERODIO, S.A. C.V. Av. Nueva Imagen Ed G2 Depto. 03 Col. Nueva Imagen, Villahermosa, Tabasco. | | Servicio de Control de Calidad: Conservación del camino: Tenosique - Mactún - cuchilla, tramo: E.c (chablé - el triunfo) - la cuchilla, del km. 2+100 al 5+100, meta 3.0 km., | Balancán, Tabasco |
| | | Servicio de Control de Calidad: JE764.-reconstrucción de terracerías, pavimento asfáltico y señalamiento horizontal camino: Macuspana - estación ferrocarril, del km 0+000 al km 1+000, y del km 8+000 al km 9+580. | Macuspana, Tabasco |
| | | Estudio de Mecánica de Suelos: construcción de tanque elevado, poblado Gregorio Méndez. | Cunduacán, Tabasco. |
| CONSORCIO SERVI-INDUSTRIAL DE TABASCO, S.A. DE C.V. Carlos Green 277 edif. C depto. 201 Infonavit Atasta C.p. 86130 nueva imagen, Villahermosa, Tabasco | | Servicio de Control de Calidad: JE787.-rastreo y recargue de grava de revestimiento, camino: e.c.(cabecera municipal) - Uqina - la loma, tramo: del km 0+000 al 5+000. | Balancan, Tabasco |
| TORMAG S.A. DE C.V. | | Estudio de Mecánica de Suelos: Construcción de barda perimetral y muros de piscina, carretera paraíso a la barra de tupilco, ranchería las flores 1, km 1.8 a 100 mts antes de la hermita san Sebastián. | Paraíso, Tabasco |
| SECRETARIA DE COMUNICACIONES Y TRANSPORTES | | Estudio de Mecánica de Suelos: Elaboración de estudios y proyectos de ingeniería del camino: e.c. (santa cruz - | Tenosique, Tabasco |



| | | |
|-------------------------------------|--|--------------------|
| | el palmar) - Benito Juárez- nueva esperanza del km 0+000 al km 9+500. | |
| UNIVERSIDAD POPULAR DE LA CHONTALPA | Estudio de Mecánica de Suelos: Capacidad de carga en el área de centro de cómputo universitario de la Upch, km 2, carretera Cárdenas – Huimanguillo. | Cárdenas, tabasco. |

AÑO 2019

| | | |
|---|--|-----------------------------|
| H. AYUNTAMIENTO DE CARDENAS, TABASCO. | Servicio de Control de Calidad y Estudio de Mecánica de Suelos: K005-08-260.- pavimentación con concreto hidráulico, guarniciones y banquetas en la calle prolongación de Guadalupe victoria 2da etapa, determinación de la resistencia a la compresión de corazones y resistencia a flexión de vigas corazón. | Cárdenas, Tabasco |
| R & L EDIFICACIONES S. DE R.L. DE C.V. | Servicio de Control de Calidad: Muestreo de materiales y determinación de calas volumétricas. Servicio de despalme, nivelación y conformación de terreno con área aproximada de 8120 m2 para el resguardo de los equipos de perforación de las plataformas TSIMIN A/B, en la TMDB patio URREP. | Dos bocas, Paraíso, Tabasco |
| CONSTRUCTORA SOZCA, S.A. DE C.V. | Servicio de Control de Calidad: Muestreo de materiales y determinación de calas volumétricas. Construcción de 10 casetas de granja para engorda de pollo, Pilgrims. | Jamapa, Veracruz |
| NEPTUNO CINCO, S. A. DE C. V. Republica No. 2855 Pte., Col. Recursos Hidráulicos, Culiacán, Sin. | Servicio de Control de Calidad: 100141044 – OFICINAS DE COBRANZAS Y RH PIEDRAS NEGRAS, calle 5 de febrero no.251, col. Lázaro Cárdenas, piedras negras. | Tlaxicoyan, Veracruz. |
| | Servicio de Control de Calidad: 501000334 - JUAREZ, calle Juárez #160, col. Centro, c.p. 86400. | Huimanguillo, Tabasco |
| | Servicio de Control de Calidad: 501000596 – CÁRDENAS, calle Morelos número 111, colonia centro, código postal 86500. | Cárdenas, Tabasco |
| ESPECIALISTAS EN DISEÑO Y DESARROLLO URBANO S.A. DE C.V. | Servicio de Control de Calidad: AS243.- Reparación de hundimiento en la calle mina entre las calles Vicente | Centla, tabasco |



| | | |
|-----------------------------------|--|------------------------|
| | guerrero y Josefa Ortiz, en la ciudad de frontera. | |
| JOSE FERNANDO ESCALANTE LÓPEZ. | Servicio de Control de Calidad: K037-08-052.- CONSTRUCCIÓN DE DOMO EN LA ESCUELA PRIMARIA FRANCISCO I. MADERO, C.C.T. 27DPR1494L, ZONA ESC. 43, SECTOR 19. Localidad: 270020030.- poblaco C-09 licenciado Francisco I. Madero. | Cárdenas, Tabasco. |
| | Servicio de Control de Calidad: 'K005-08-147.- PAVIMENTACION EN LA CALLE SANCHEZ MAGALLANES DE JACINTO LOPEZ HASTA ABRAHAM BANDALA UBICADA EN LA LOCALIDAD: 270020001.- CARDENAS, TABASCO | Cárdenas, Tabasco. |
| CADENA COMERCIAL OXXO S.A DE C.V, | Estudio de Mecánica de Suelos: OXXO SAN ALFONSO, san Alfonso, entre calles san Alfonso y priv. El roble, colonia ampliación santa margarita. | Puebla, Puebla. |
| | Estudio de Mecánica de Suelos: OXXO CLAVIJERO II, Blvd. clavijero esq. Toluca, entre calles Toluca y clavijero, colonia el encinar. | Puebla, Puebla. |
| | Estudio de Mecánica de Suelos: OXXO LA PERLA, Melchor ocampo esq. juan cuamantzi, entre calles juan cumantzi y Luis Donaldo Colosio, colonia contla. | Contla, Tlaxcala. |
| | Estudio de Mecánica de Suelos: OXXO SAN ALFONSO, san Alfonso, entre calles san Alfonso y priv. El roble, colonia ampliación santa margarita. | Puebla, Puebla. |
| | Estudio de Mecánica de Suelos: OXXO TENANYECAC, av. 20 de noviembre no. 100-a, colonia san Rafael Tenanyecac. | Nativitas Tlaxcala. |
| GEOTEC LABORATORIOS S.A. DE C.V. | Estudio de Mecánica de Suelos: AR075 ELABORACIÓN DE ESTUDIO Y PROYECTO EJECUTIVO PARA LA CONSTRUCCIÓN DEL SISTEMA DE ALCANTARILLADO SANITARIO Y PLANTA DE TRATAMIENTO DE AGUA RESIDUAL, Ra. Tierra nueva 1ra sección | Huimanguillo, Tabasco. |
| | Estudio de Mecánica de Suelos: "SERVICIO DE SUMINISTRO DE EQUIPO Y PUESTA EN MARCHA DE | Nacajuca, Tabasco. |



| | | |
|--|--|------------------------|
| | UNA RADIO DIFUSORA", centro coordinador de pueblos indígenas: carretera Nacajuca – Tecoluta, km 1.5, col. Ignacio Ramírez, C. P. 86220. | |
| | Estudio de Mecánica de Suelos: CONSTRUCCION DE LA PLANTA DE TRATAMIENTO DE AGUA RESIDUAL, Ingenio Santa Rosalía. | Cárdenas, Tabasco |
| GRUPO INDUSTRIAL MERODIO, S.A. C.V. Av. Nueva Imagen Ed G2 Depto. 03 Col. Nueva Imagen, Villahermosa, Tabasco. | Servicio de Control de Calidad: "Reconstrucción de terracerías, pavimento y limpieza, desazolve de cunetas y alcantarillas en el camino: limites jalapa/Tacotalpa - oxolotan, del km 10+000 al km 15+750, meta: 5.75 km. | Tacotalpa, Tabasco. |
| | Estudio de Mecánica de Suelos: CONSTRUCCION DE TANQUE ELEVADO, poblado Mecatepec, | Huimanguillo, tabasco. |
| GRUPO CONSTRUCTOR MR S.A. DE C.V. | Servicio de Control de Calidad: EDR04.- construcción de dos aulas didácticas de 6.00 x 8.00 mts; servicio sanitario a circulación y obra exterior (incluye demolición), en la escuela primaria Melchor Ocampo, con calve 27dpr0366j. Remanentes 2019 fam. Básico. Localidad: huimango 1ra. Sección. | Cunduacán, Tabasco. |

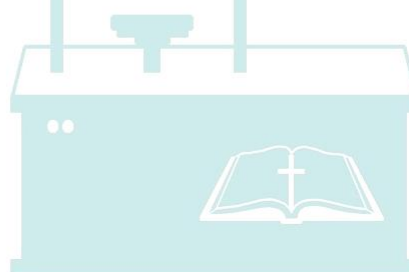

TRABAJOS REALIZADOS CONSTRUCCION DE OBRAS Y MANTENIMIENTO.

| | | |
|--|---|----------------------|
| CEAS: COMISION ESTATAL DE AGUA Y SANEAMIENTO DE TABASCO. Av. Paseo de la Sierra #402 Col. Reforma, C.P.86080 Villahermosa, Tabasco, MX. | SERVICIO DE CONSTRUCCION: Construcción del sistema de alcantarillado, incluye: planta de tratamiento de aguas residuales (Primera etapa), R/a El porvenir, La Unión. La Orza, Vaqueiros, La Guadalupe, Rubén Jaramillo Lazo, Rio Seco Norte Y Norte diez, | Cárdenas, Tabasco. |
| | SERVICIO DE CONSTRUCCION: F2SAP041.- Reposición de tubería de pvc para alcantarillado de 8" de diam.: reposición de pavimento de concreto hidráulico y asfáltico; 4 pozos de visita tipo común, así como descargas domiciliarias | Cárdenas, Tabasco |
| | SERVICIO DE CONSTRUCCION: FVICO022.- Reposición de tubería de pvc sanitario de 14" de diámetro en una longitud de 329 mts., 7 pozos de visita, 150 descargas domiciliarias y pavimento hidráulico. Cabecera Municipal. | Paraíso, Tabasco. |
| | SERVICIO DE CONSTRUCCION: Rehabilitación de la red de drenaje sanitario en Calle Macuilis, Paraíso, Tabasco. | Paraíso, Tabasco. |
| AYUNTAMIENTO DEL ESTADO DE TACOTALPA. Tacotalpa, tabasco. | SERVICIO DE CONSTRUCCION: Construcción de mercado público y de transporte del municipio, en cabecera municipal. | Tacotalpa, tabasco. |
| AYUNTAMIENTO DEL ESTADO DE CUNDUACAN. Cunduacán, tabasco. | SERVICIO DE CONSTRUCCION: Construcción de terraplén para el edificio que albergara a la central camionera 1ra etapa. | Cunduacán, Tabasco. |
| SCT: SECRETARIA DE COMUNICACIONES Y TRANSPORTE. Perif. Carlos Pellicer Cámara 3020, Atasta, Centro, 86100 Villahermosa, Tabasco. | SERVICIO DE CONSTRUCCION: Modernización y ampliación de 7.0 m a 12.0 de ancho de corona mediante pavimentación con mezcla asfáltica en caliente, sello sincronizado 3-a y señalamiento vertical y horizontal, en el camino: Jalpa de Méndez - Cunduacán, tr: Jalpa de Méndez - vía corta Cunduacán del km 0+000 al km 15+000, tramo a modernizar del km 5+100 al km 6+350, meta 1.25 km. ubicado en el municipio de Cunduacán, en el Estado de Tabasco. | Cunduacán, Tabasco. |
| | SERVICIO DE CONSTRUCCION: Reconstrucción de terracerías, obras de drenajes y pavimento asfalto del km 46+200 al 63+800, en el camino (fonden ii p: 56): frontera - Jonuta, tramo: Chichicastle 1ra. Seccion-chichicastle 3ra sección, en el municipio de Centla en el estado de tabasco. | Centla, Tabasco. |
| MC SUMINISTROS S.A. DE C.V. Campeche, Campeche. | SERVICIO DE CONSTRUCCION: | Escárcega, Campeche. |



| | | |
|--|--|------------------|
| | Construcción de pista de atletismo en centro municipal de talentos deportivo, colonia Fertimex, mpio. de Escárcega, Campeche. | |
| UNITSMO: UNIVERSIDAD Carretera Transísmica Juchitán - La Ventosa Km. 14, La Ventosa, Oaxaca. | SERVICIO DE CONSTRUCCION: Construcción de laboratorio de nutrición en la universidad del istmo, campus Juchitán. | Juchitan, Oaxaca |

| | | |
|---|---|---|
| EDUSA: ESPECIALISTA EN DISEÑO Y DESARROLLO URBANO S.A. DE C.V. Col. Centro. Villahermosa, Tabasco. | SERVICIO DE CONSTRUCCION: Conservación de caminos rurales y alimentadores en el camino: poblado c 11 - ej. Naranjeño tramo a conservar de km. 0+000 al km. 4+000, meta 4.0 km, ubicado en el municipio de Cárdenas, Tabasco. | Cárdenas, Tabasco. |
| AMANECER DE LA CHONTALPA S.C DE R.L DE C.V. Pob. Coronel Gregorio Méndez, Cárdenas, Tabasco. | SERVICIO DE CONSTRUCCION: Construcción de Samoa, secadora de cacao. Pob. Coronel Gregorio Méndez | Cárdenas, Tabasco. |
| Elektra del Milenio S.A. de C.V. | SERVICIO DE MANTENIMIENTO: Impermeabilización de losa en sucursal Pintura interior en sucursal Reparación de cortina metálica de sucursal Instalación hidro-sanitaria Reparación de instalación eléctrica de la sucursal. Reparación de tablaroca en sucursal Trabajos de herrería y cancelería en sucursal Desmantelamiento y Colocación de piso en sucursal. Desazolve de agua pluvial. Reparación de filtración en baño Pintura de señalamientos en estacionamiento. | Cárdenas, Huimanguillo, Cunduacán, Comalcalco, Tabasco. Agua dulce, Las Choapas, Veracruz. |

ATENTAMENTE

Geotecnia, Supervisión, Ingeniería y Control de Calidad S.A de C.V.

Tec. Carlos Mena Hernández
Representante Legal

SI JEHOVA NO EDIFICARE LA CASA
EN VANO TRABAJAN LOS QUE LA EDIFICAN
SAL. 127:1



GESICC

GEOTECNIA. SUPERVISION. INGENIERIA Y CONTROL DE CALIDAD S.A. DE C.V.

analisec^{MR}
Asociado N° 382

SI JEHOVA NO EDIFICARE LA CASA
EN VANO TRABAJAN LOS QUE LA EDIFICAN
SAL. 127:1



GESICC

GEOTECNIA. SUPERVISION. INGENIERIA Y CONTROL
DE CALIDAD S.A. DE C.V.

**FOTOS DE NUESTRAS
INSTALACIONES Y AREAS.**



VISTA PANORAMICA DEL EDIFICIO



ENTRADA AL ESTACIONAMIENTO DE VEHICULOS



REPORTE FOTOGRAFICO DE LAS AREAS DEL LABORATORIO



AREA DE CONCRETO



AREA DE TERRACERIAS



AREA DE PAVIMENTOS



AREA DE PRUEBAS MECANICA (TRIAXIALES Y CONSOLIDACIONES)



REPORTE FOTOGRAFICO DEL AREA DE PERFORACION

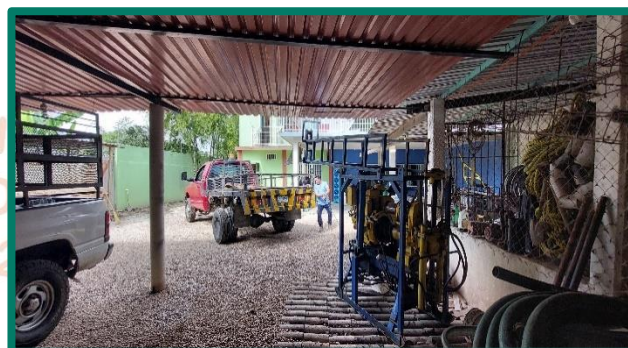

AREA DE PERFORACION (EXPLORACION DE SUELOS)



AREA DE PERFORACION (EXPLORACION DE SUELOS)



SI JEHOVA NO EDIFICARE LA CASA
EN VANO TRABAJAN LOS QUE LA EDIFICAN
SAL. 127:1



GESICC

GEOTECNIA. SUPERVISION. INGENIERIA Y CONTROL DE CALIDAD S.A. DE C.V.

analisec^{MR}
Asociado N° 382



FOTOS DE TRABAJOS REALIZADOS



TRABAJOS REALIZADOS DE CONTROL DE CALIDAD (CONCRETO HIDRAULICO).



CONCRETO FRESCO - MUESTREO (NMX-C-161-ONNCCE-2013).



ELABORACIÓN Y CURADO DE ESPECÍMENES DE ENSAYO (NMX-C-159-ONNCCE-2016).



CABECEO DE ESPECIMEN (NMX-C-109-ONNCCE-2013).



DETERMINACIÓN DE LA RESISTENCIA A LA COMPRESIÓN DE ESPECIMENES (NMX-C-083-ONNCCE-2014).



DETERMINACIÓN DE LA MASA VOLUMÉTRICA SECA DEL LUGAR Y GRADO DE COMPACTACIÓN DE MATERIALES TÉRREOS (NMX-C-507-ONNCCE-2019).



COMPACTACIÓN DINÁMICA ESTÁNDAR Y MODIFICADA (NMX-C-476-ONNCCE-2019).

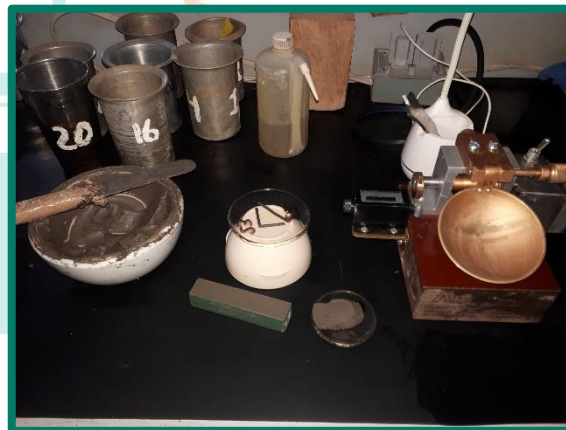
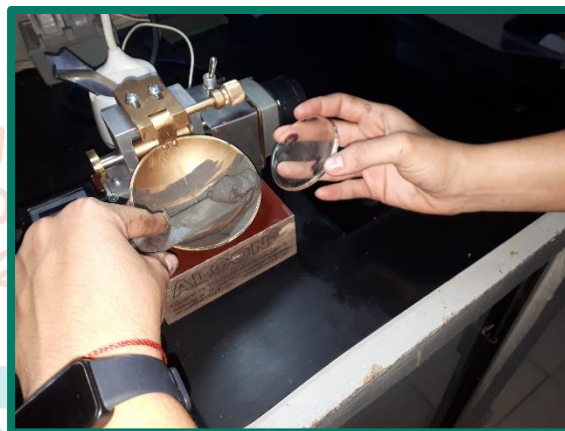

LIMITES DE CONSISTENCIA DE SUELOS (NMX-C-493-ONNCE-2018).



EQUIVALENTE DE ARENA DE AGREGADOS FINOS (NMX-C-480-ONNCE-2014).



PARTÍCULAS MÁS FINAS QUE LA CRIBA 0,075 mm (No. 200) POR MEDIO DE LAVADO (NMX-C-084-ONNCE-2018).



ENSAYE DE COMPRESIÓN TRIAXIAL (NMX-C-432-ONNCE-2020).



DETERMINACIÓN DEL MÓDULO DE ELASTICIDAD (NMX-C-128-ONNCE-2020).



ENSAYO DE EROSIÓN INTERNA (ASTM – D4647).



INTEMPERISMO ACCELERADO DE MATERIALES PÉTREOS (M.MMP.4.04.008/03).



DENSIDADES RELATIVAS Y ABSORCIÓN (M-MMP-1-05-03).



TRABAJOS REALIZADOS DE CONTROL DE CALIDAD (TERRACERIAS Y PAVIMENTOS) EN OBRAS SCT.

EXTRACCIÓN DE NÚCLEOS EN CARPETA ASFÁLTICA.

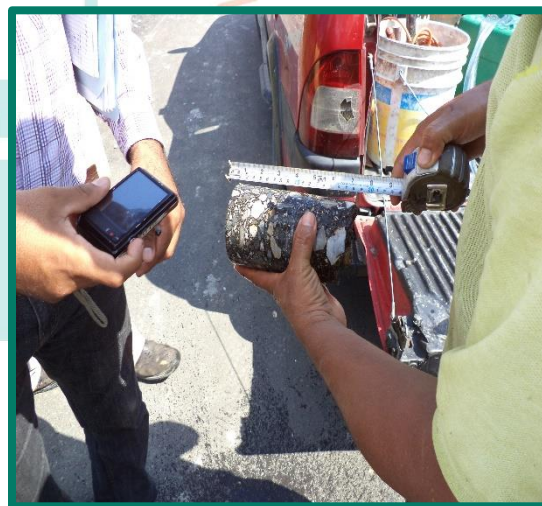

**MODERNIZACIÓN Y AMPLIACION DE 7.0 M A 12.0 M. DE ANCHO DE CORONA MEDIANTE PAVIMENTACION
CON MEZCLA ASFALTICA EN CALIENTE UBICADO EN EL MUNICIPIO DE CUNDUACÁN, EN EL ESTADO
DE TABASCO.**

TRABAJOS REALIZADOS DE CONTROL DE CALIDAD (LABORATORIO)



EJECUCION DE ENSAYOS DE CALIDAD EN MATERIALES PARA TERRACERIAS Y PAVIMENTOS.



EJECUCION DE ENSAYOS DE CALIDAD EN MATERIALES PARA TERRACERIAS Y PAVIMENTOS.



CONTROL DE CALIDAD EN TERRACERIAS Y CONCRETO HIDRAULICO



TIENDA COPPEL ANUNCIO DE PALETA CANCUN, QUINTANA ROO.

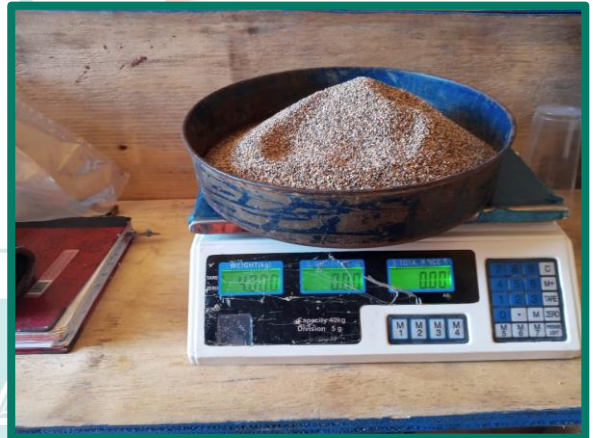

TIENDA COPPEL BEISBORAMA MINATITLAN, VERACRUZ



TIENDA COPPEL BICENTENARIO TIHUATLAN VERACRUZ



TIENDA COPPEL SANTA ANA CAMPECHE, CAMPECHE.



TIENDA COPPEL 1566 ALFONSO CASO: AV. ALFONSO CASO, SIN NÚMERO, COL. CENTRO, CP:70215,
ENTRE CALLES 5 SEÑORES Y LÁZARO CÁRDENAS, NO INT. MARÍA LOMBARDO DE CASO, OAXACA.



TIENDA COPPEL 1588 PRIMERA SUR: PRIMERA SUR, #4, COL. CENTRO, CP:30450, ENTRE CALLES CENTRAL Y 1RA. ORIENTE, NO INT. ARRIAGA, CHIAPAS.



TRABAJOS REALIZADOS DE CONSTRUCCION.



REPOSICION DE TUBERIA DE PVC PARA ALCANTARILLADO DE 8" DE DIAM.: REPOSICION DE PAVIMENTO DE CONCRETO HIDRAULICO Y ASFALTICO.



TRABAJOS REALIZADOS DE CONSTRUCCION.



CONSTRUCCION DEL SISTEMA DE ALCANTARILLADO SANITARIO (INCL. PTAR) EM RIA. GREGORIO MENDEZ 1RA. SECCION, COMALCALCO, TABASCO.

TRABAJOS REALIZADOS DE CONSTRUCCION.



CONSTRUCCION DE TERRAPLEN PARA CAMINO DE PLATA POTABILIZADORA, CUNDUACAN, TABASCO.



TRABAJOS REALIZADOS DE CONSTRUCCION.



CONSTRUCCION DE TERRAPLEN PARA EL EDIFICIO QUE ALBERGARA A LA CENTRAL CAMIONERA 1RA ETAPA.



TRABAJOS REALIZADOS DE CONSTRUCCION.



**CONSTRUCCION DE MERCADO PUBLICO Y DE TRANSPORTE DEL MUNICIPIO DE TACOTALPA TABASCO
1ERA ETAPA.**

TRABAJOS REALIZADOS DE CONSTRUCCION.

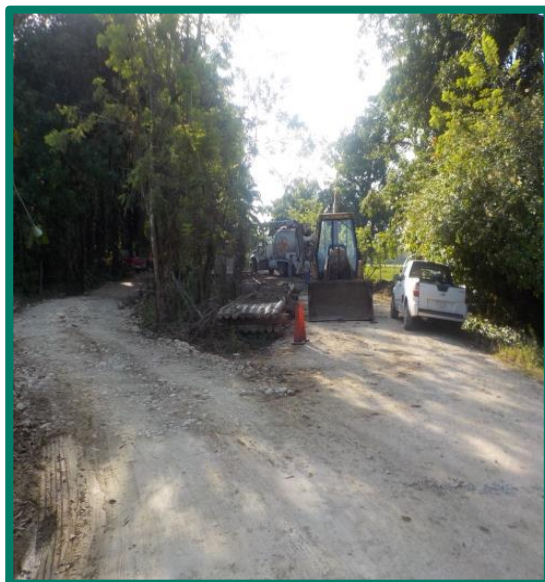

RECONSTRUCCION DE ESTRUCTURA MIXTA (CONCRETO Y TUBULAR, EN EL KM. 0 + 200, E.C. (JALAPA - LOMAS ALEGRES KM. 1 + 900).



TRABAJOS REALIZADOS DE CONSTRUCCION.

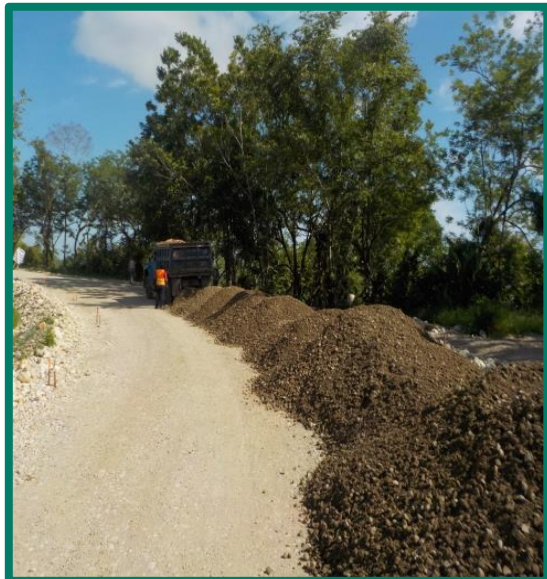

MODERNIZACION Y AMPLIACION CON PAVIMENTACION ASFALTICA DEL CAMINO: E.C. (POANA – RAYA DE ZARAGOZA KM. 19 + 200).



PERFORACION DE POZO PROFUNDO.





PERFORACION DE POZO PROFUNDO.



REGISTRÓ ELECTRICO Y GEOFISICO.





TRABAJOS REALIZADOS DE MECANICA DE SUELOS.



INGENIERIA, PROCURA, CONSTRUCCION Y PUESTA EN OPERACIÓN DE LA SUSTITUCION DE TRAMOS DE DUCTOS POR EL METODO DE PERFORACION DIRECCIONAL EN LOS CRUCES DE RIOS DEL ESTADO DE TABASCO. DDV6 PAQ. 1 LINEA 8" DIAMETRO.



INGENIERIA, PROCURA, CONSTRUCCION Y PUESTA EN OPERACIÓN DE LA SUSTITUCION DE TRAMOS DE DUCTOS POR EL METODO DE PERFORACION DIRECCIONAL EN LOS CRUCES DE RIOS DEL ESTADO DE TABASCO. DDV6 PAQ. 1 LINEA 36" DIAMETRO.



MOVIMIENTO E INSTALACION DEL EQUIPO DE EXPLORACIÓN MAQUINA LONG YEAR 38 AL SITIO DE LOS TRABAJOS DEL SONDEO MIXTO.



EJECUCION DE PRUEBA DE PENETRACIÓN ESTANDAR CON MARTINETE EN EL SONDEO MIXTO, APLICANDO LA NORMA ASTM-D-1586.



SONDEO MIXTO EN TIERRA CON EQUIPO ROTATORIO HASTA UNA PROFUNDIDAD DE 40 MTS. MEDIANTE EL PROCEDIMIENTO DE MUESTREO ALTERNO CON LA PRUEBA DE PENETRACION ESTANDAR. R/A DOS CEIBAS, CUNDUACAN, TABASCO. KM. 3 + 712.094.



TRABAJOS REALIZADOS DE MANTENIMIENTO.

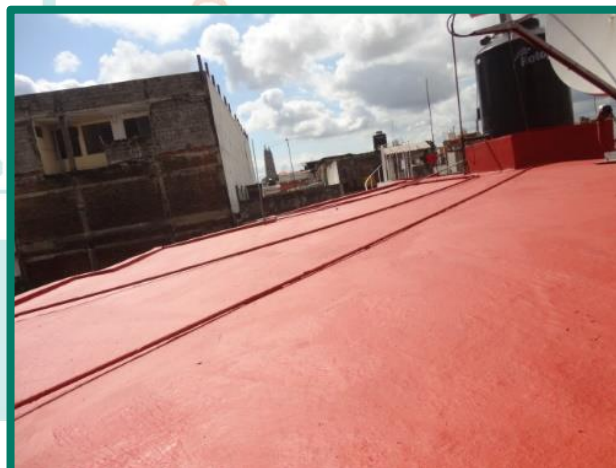

IMPERMEABILIZACIÓN DE LOSA EN SUCURSAL ELEKTRA DEL MILENIO.

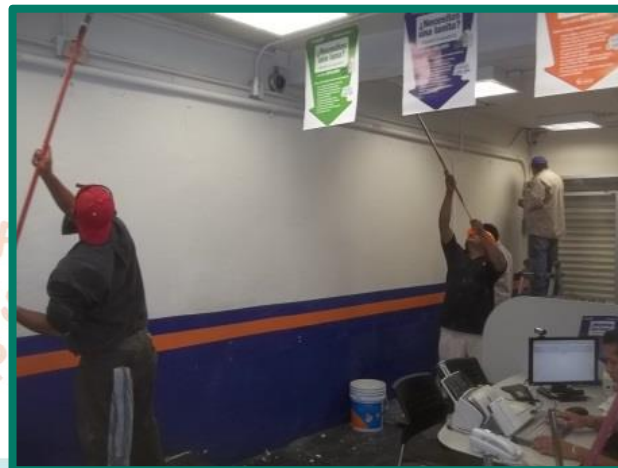

PINTURA INTERIOR EN SUCURSAL ELEKTRA DEL MILENIO.



REPARACIÓN DE CORTINA METÁLICA DE SUCURSAL ELEKTRA DEL MILENIO.

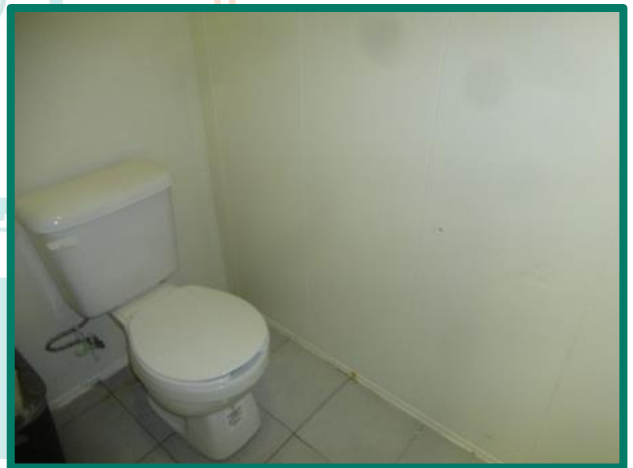

INSTALACIÓN HIDRO-SANITARIA.



REPARACIÓN DE INSTALACIÓN ELÉCTRICA.



REPARACIÓN DE TABLAROCA.



TRABAJOS DE HERRERÍA Y CANCELERÍA EN SUCURSAL ELEKTRA DEL MILENIO.



COLOCACIÓN DE FIBRA DE CARBONO A ESTRUCTURAS DE CARGA.



COLOCACIÓN DE SERPENTINA METÁLICA EN MURO PERIMETRAL.



MAQUINARIA



MAQUINARIA

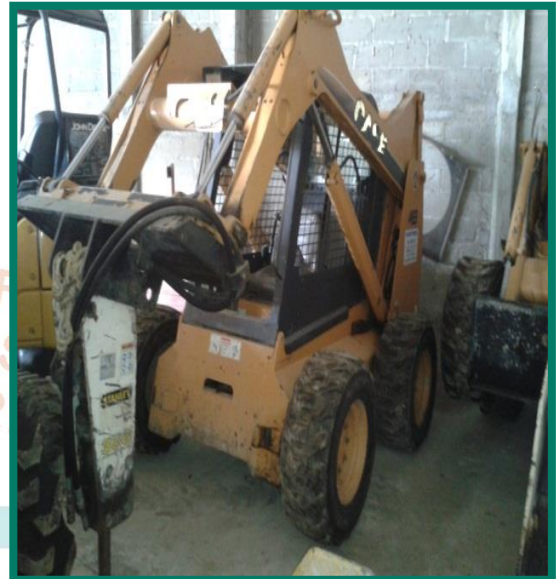



MAQUINARIA





MAQUINARIA

